

เอกสารแนบที่ 6

รายงานสำรวจอาคารข้างเคียง

รายงานการสำรวจ สภาพแวดล้อมและสภาพอาคารข้างเคียง
ก่อนเริ่มงานก่อสร้าง



โครงการ NATAI RESORT

จัดทำโดย

บริษัท ฤทธา จำกัด

300 ถนนร่มเกล้า แขวงคลองสามประเวศ

เขตลาดกระบัง กรุงเทพมหานคร 10520

โครงการ NATAI RESORT



พื้นที่โครงการ



บ้านเลขที่ 57/1

บันทึกก่อนก่อสร้าง

วันที่ 18/8/68

เอกสาร NTR1...001/25

เรื่อง การตรวจสอบสภาพของอาคารข้างเคียงก่อนการก่อสร้าง

โครงการ NATAI RESORT

เรียน ท่านเจ้าของบ้าน/อาคารติดกับ โครงการ บ้านเลขที่ 57/1

บันทึกนี้เป็นบันทึกการสำรวจ ตรวจสอบ/ถ่ายภาพ สภาพอาคารและโครงสร้างที่มีอยู่เดิมรอบๆพื้นที่โครงการ ที่อาจมีความเสี่ยงหรือคาดว่าจะได้รับผลกระทบอื่นๆ ก่อนที่โครงการจะเริ่มดำเนินการงานเข็ม, งานขุดดิน/งานฐานรากและ/หรืองานโครงสร้างอาคาร เพื่อเปรียบเทียบ/แยกแยะระหว่างความเสียหายที่มีอยู่เดิมและ/หรือความเสียหายที่เกิดขึ้นจากการปฏิบัติงานของหน่วยงานใดๆ เช่น งานเข็ม, งานขุดดิน/งานฐานรากหรืองานโครงสร้าง เป็นต้น และบริษัทฤทธา จำกัดได้เข้าสำรวจ ตรวจสอบ/ถ่ายภาพสภาพอาคาร/บ้านของท่าน เมื่อวันที่ 5 สิงหาคม 2568 เป็นที่เรียบร้อยแล้ว

ทั้งนี้ บริษัท ฤทธา จำกัด ขอแจ้ง ท่านเจ้าของบ้าน/อาคารที่ติดกับโครงการ ว่า หากทางโครงการดำเนินงานเสร็จเรียบร้อยแล้ว ทางบริษัทจะเข้ามาสำรวจสภาพ/ตรวจสอบอาคารและโครงสร้างอาคารหลังจบการก่อสร้าง หากพบความเสียหายที่เกิดจากการก่อสร้างของบริษัทฯ ทางบริษัทฯจะดำเนินการแก้ไขสภาพความเสียหาย โดยเร็วที่สุด



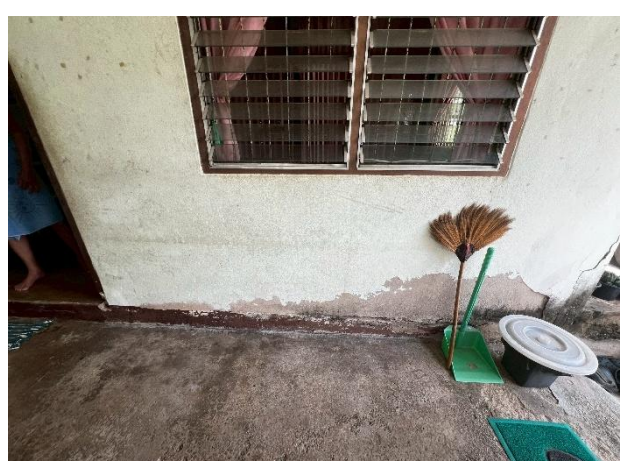











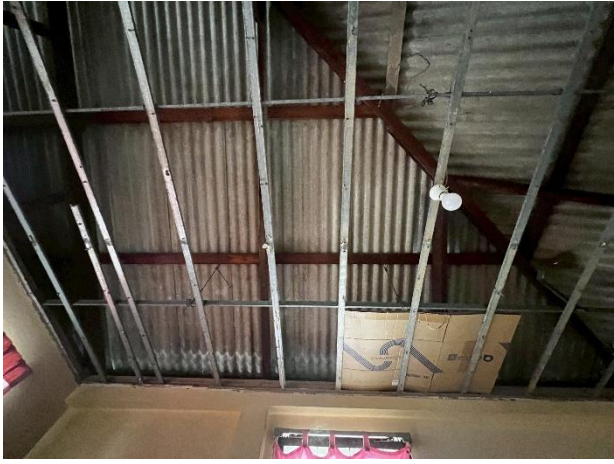
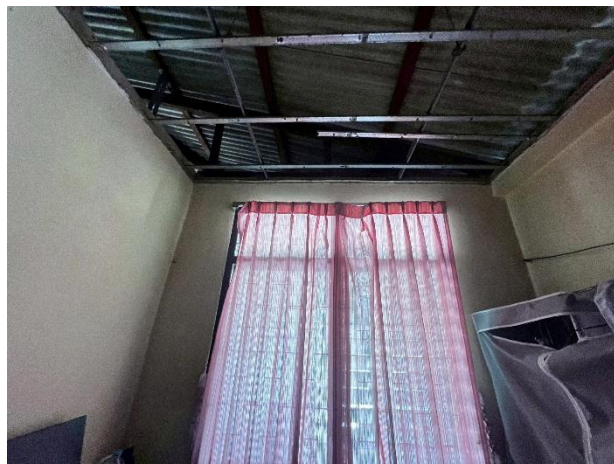
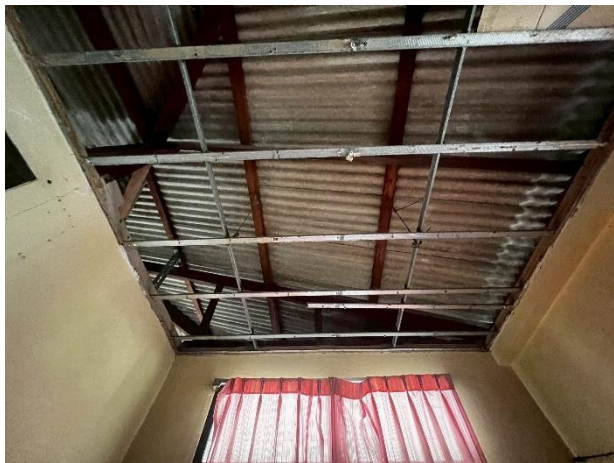

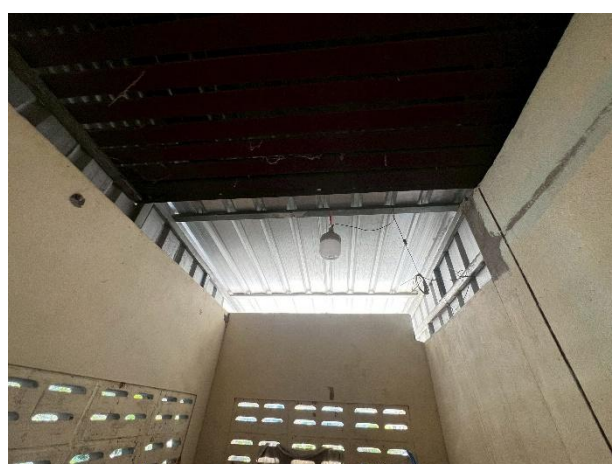
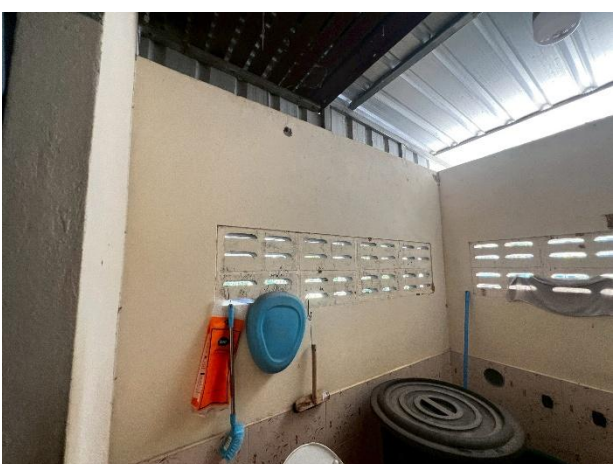
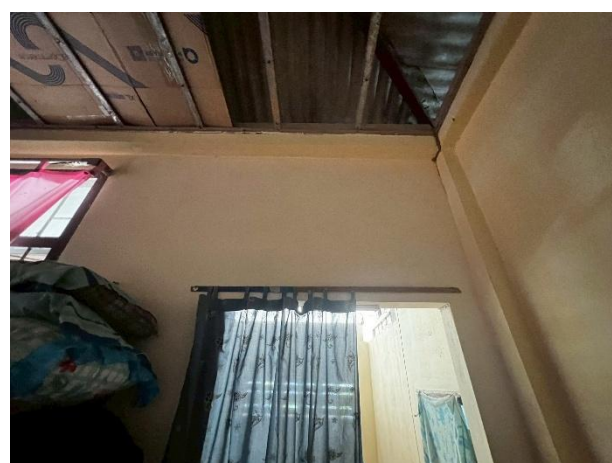
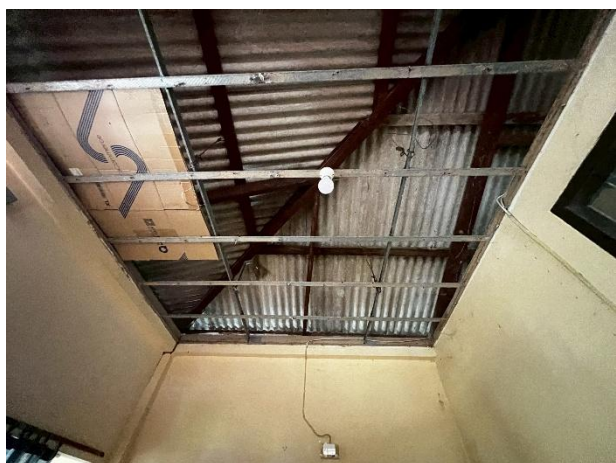
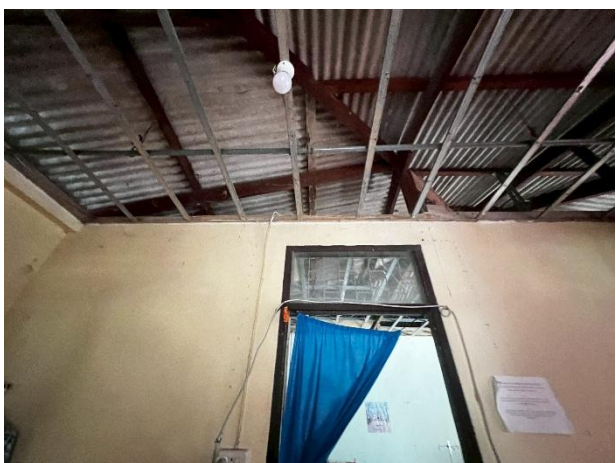
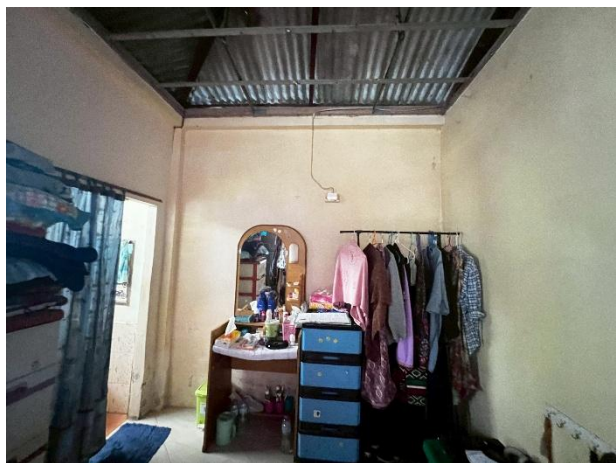

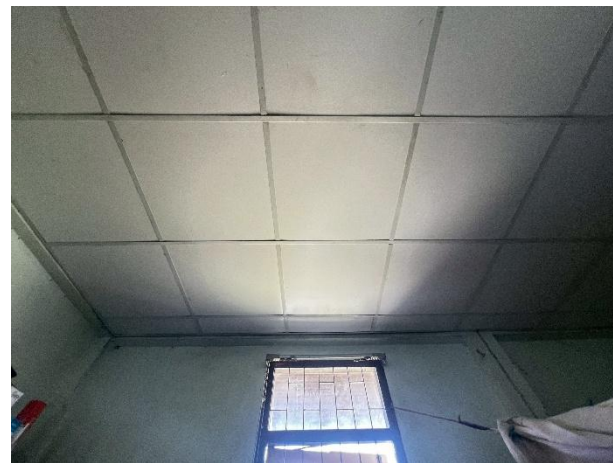
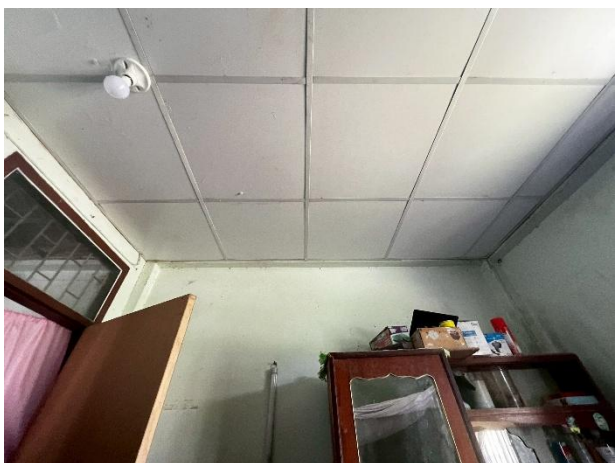
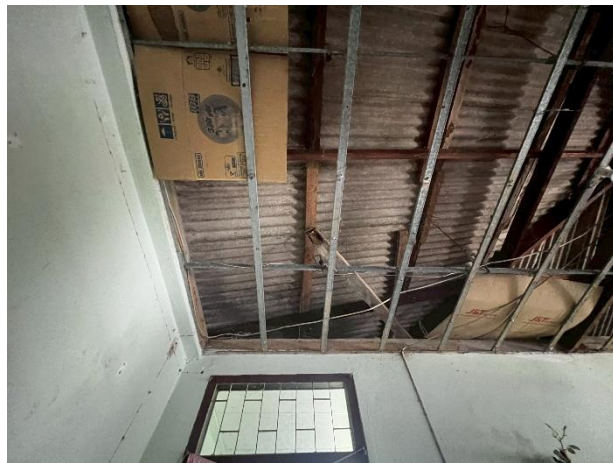
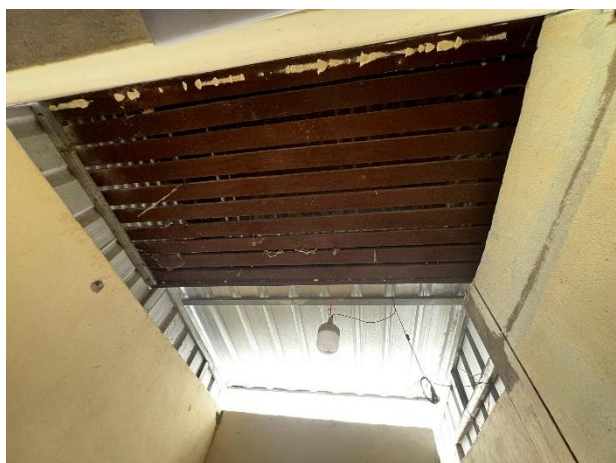
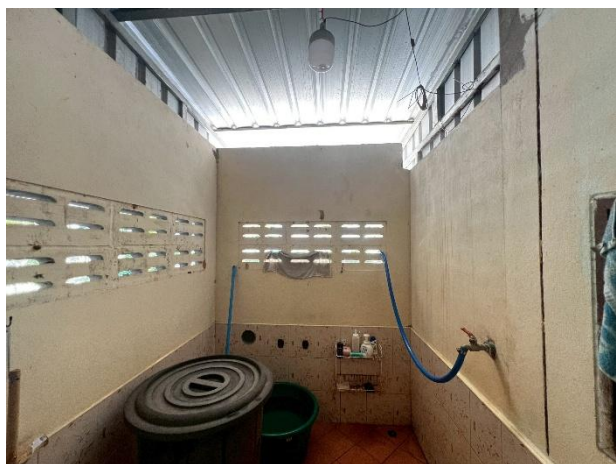

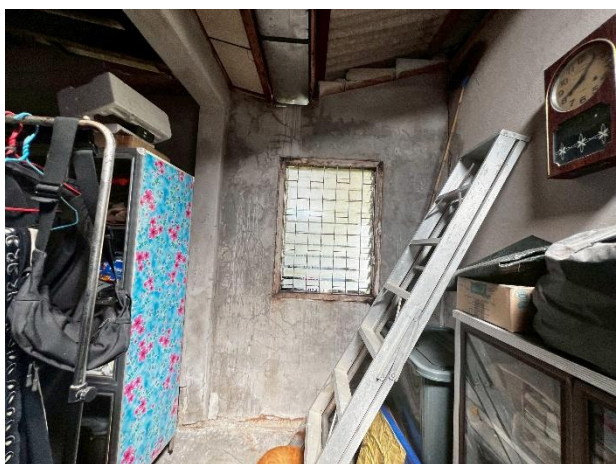
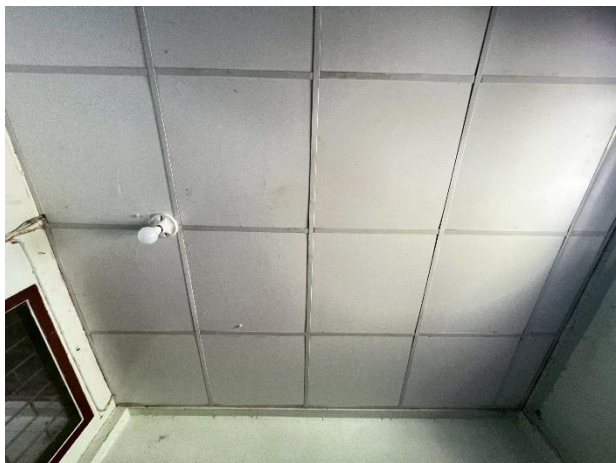

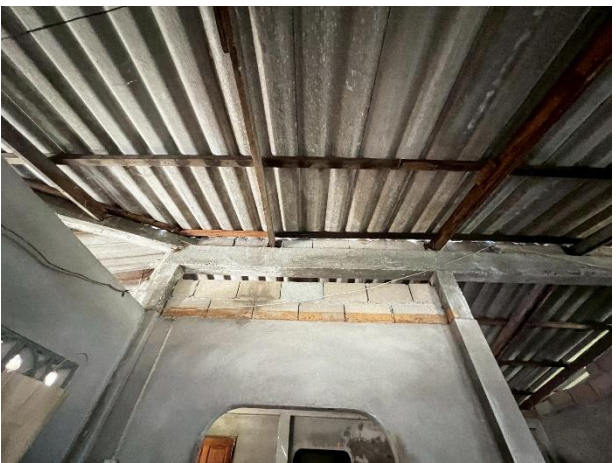

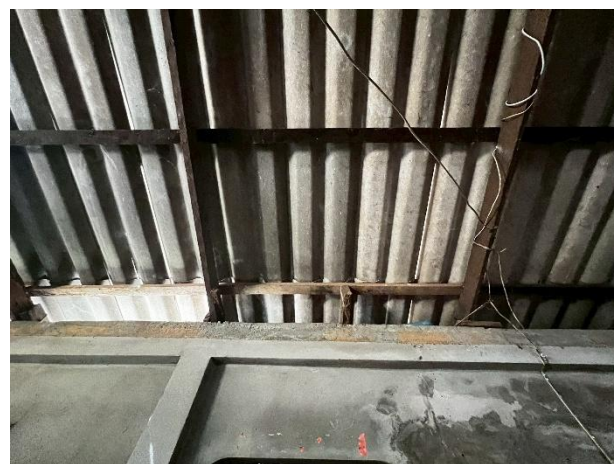
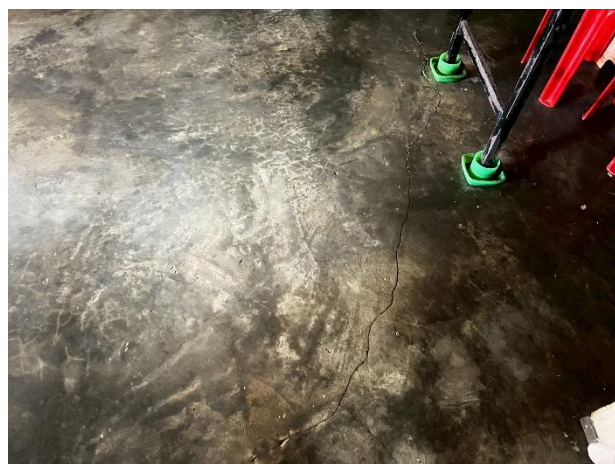

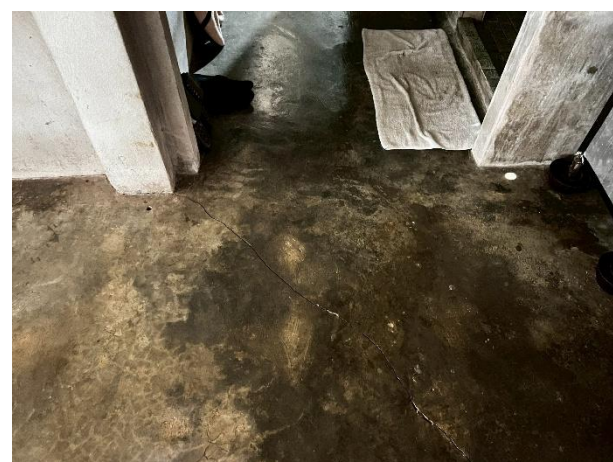
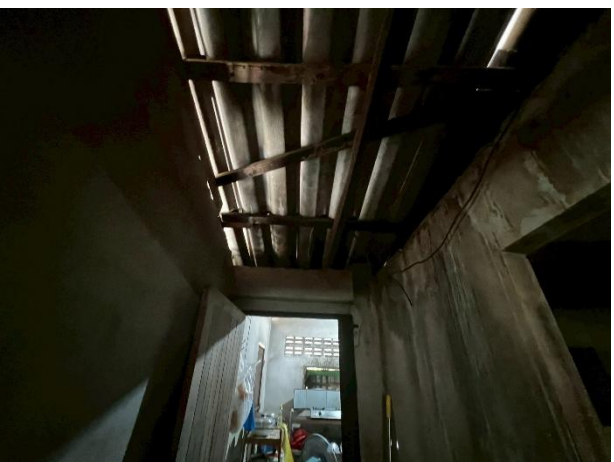
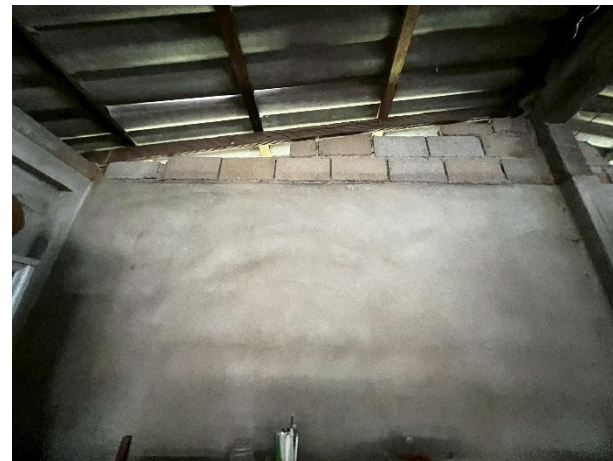

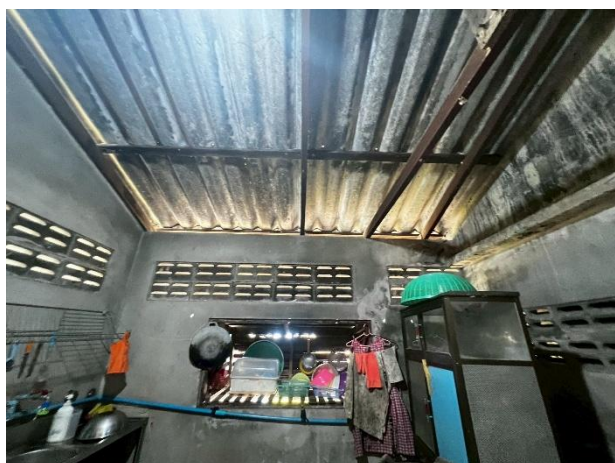

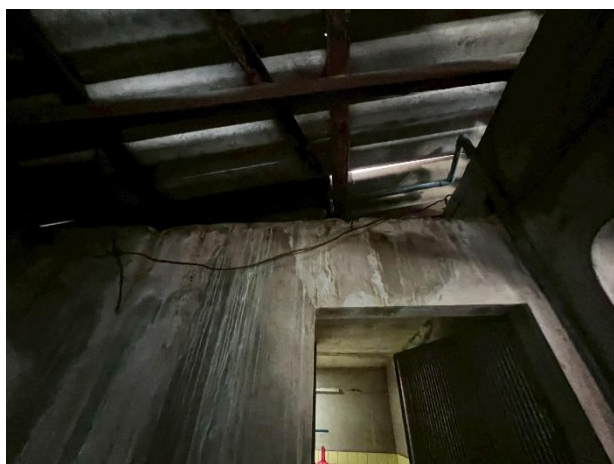
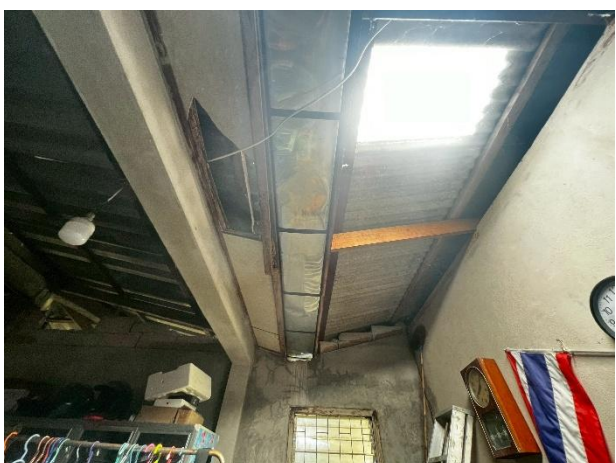
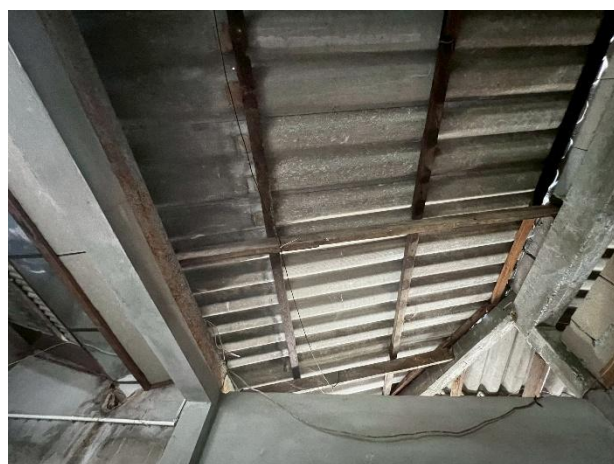
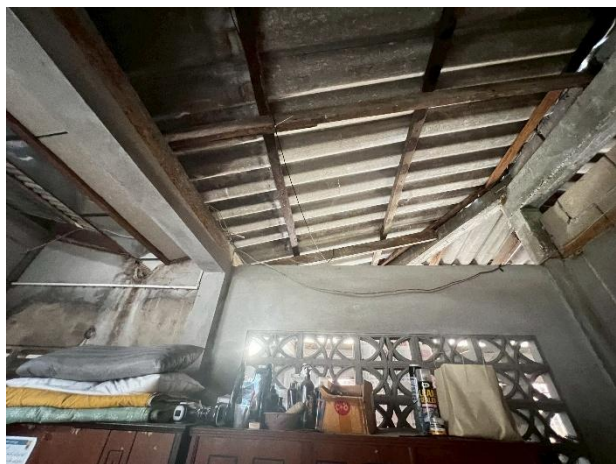

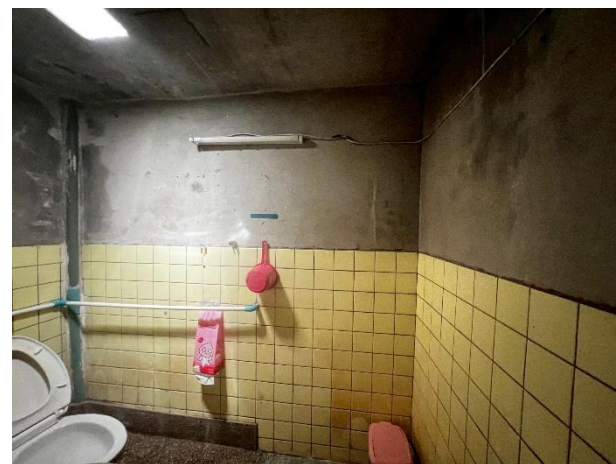
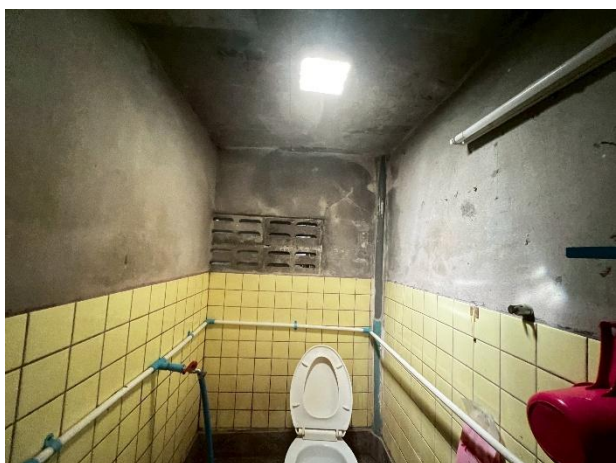
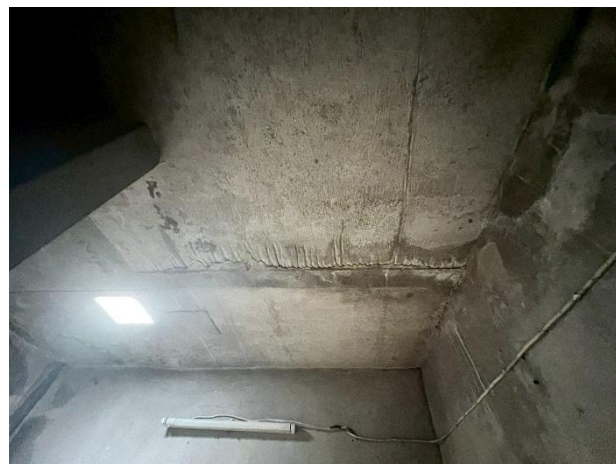
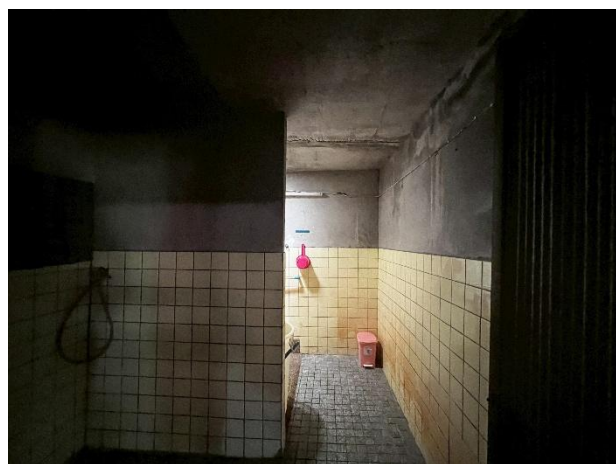

รายงานการสำรวจ สภาพแวดล้อมและสภาพอาคารข้างเคียง
ก่อนเริ่มงานก่อสร้าง



โครงการ NATAI RESORT

จัดทำโดย

บริษัท ฤทธา จำกัด

300 ถนนร่มเกล้า แขวงคลองสามประเวศ

เขตลาดกระบัง กรุงเทพมหานคร 10520

โครงการ NATAI RESORT



-  พื้นที่โครงการ
-  บ้านเลขที่ 57/13

บันทึกก่อนก่อสร้าง

วันที่ 18/8/68

เอกสาร NTR1...002/25

เรื่อง การตรวจสอบสภาพของอาคารข้างเคียงก่อนการก่อสร้าง

โครงการ NATAI RESORT

เรียน ท่านเจ้าของบ้าน/อาคารติดกับโครงการ บ้านเลขที่ 57/13

บันทึกนี้เป็นบันทึกการสำรวจ ตรวจสอบ/ถ่ายภาพ สภาพอาคารและโครงสร้างที่มีอยู่เดิม รอบๆพื้นที่โครงการ ที่อาจมีความเสี่ยงหรือคาดว่าจะได้รับผลกระทบอื่นๆ ก่อนที่โครงการจะเริ่มดำเนินการ งานเข็ม, งานขุดดิน/งานฐานรากและ/หรืองาน โครงสร้างอาคาร เพื่อเปรียบเทียบ/แยกแยะระหว่างความเสียหายที่มีอยู่เดิมและ/หรือความเสียหายที่เกิดขึ้นจากการปฏิบัติงานของหน่วยงานใดๆ เช่น งานเข็ม, งานขุดดิน/งานฐานรากหรืองาน โครงสร้าง เป็นต้น และบริษัทฤทธา จำกัดได้เข้าสำรวจ ตรวจสอบ/ถ่ายภาพ สภาพอาคาร/บ้านของท่าน เมื่อวันที่ 8 สิงหาคม 2568 เป็นที่เรียบร้อยแล้ว

ทั้งนี้ บริษัท ฤทธา จำกัด ขอแจ้ง ท่านเจ้าของบ้าน/อาคารที่ติดกับโครงการ ว่า หากทางโครงการดำเนินงานเสร็จเรียบร้อยแล้ว ทางบริษัทจะเข้ามาสำรวจสภาพ/ตรวจสอบอาคารและโครงสร้างอาคารหลังจบการก่อสร้าง หากพบความเสียหายที่เกิดจากการก่อสร้างของบริษัทฯ ทางบริษัทฯ จะดำเนินการแก้ไขสภาพความเสียหาย โดยเร็วที่สุด

จึงเรียนมาเพื่อทราบ

รับทราบ





8 Aug 2025 09:14:02



8 Aug 2025 09:13:58



8 Aug 2025 09:14:05



8 Aug 2025 09:14:09

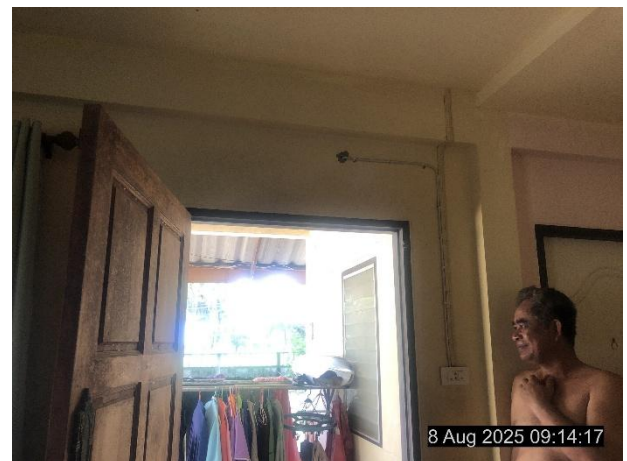

8 Aug 2025 09:14:17

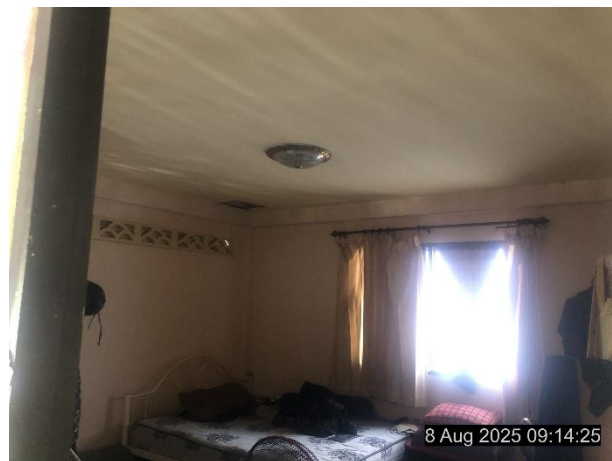
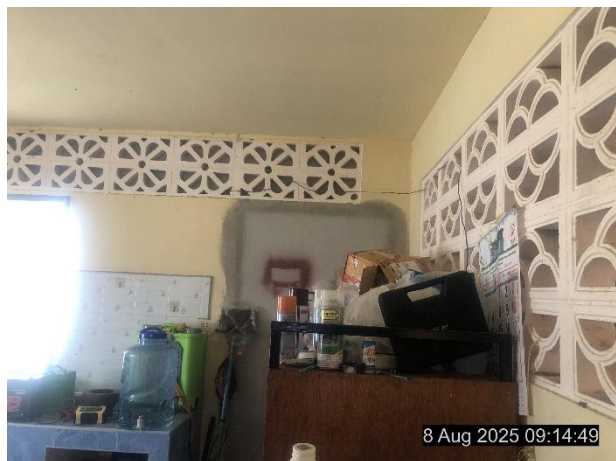

รายงานการสำรวจ สภาพแวดล้อมและสภาพอาคารข้างเคียง
ก่อนเริ่มงานก่อสร้าง



โครงการ NATAI RESORT

จัดทำโดย

บริษัท ฤทธา จำกัด

300 ถนนร่มเกล้า แขวงคลองสามประเวศ

เขตลาดกระบัง กรุงเทพมหานคร 10520

โครงการ NATAI RESORT



พื้นที่โครงการ



บ้านเลขที่ 57/2

บันทึกก่อนก่อสร้าง

วันที่.....18/8/68.....

เอกสาร NTR1...003/25

เรื่อง การตรวจสอบสภาพของอาคารข้างเคียงก่อนการก่อสร้าง

โครงการ NATAI RESORT

เรียน ท่านเจ้าของบ้าน/อาคารติดกับโครงการ บ้านเลขที่ 57/2

บันทึกนี้เป็นบันทึกการสำรวจ ตรวจสอบ/ถ่ายภาพ สภาพอาคารและโครงสร้างที่มีอยู่เดิมรอบๆพื้นที่โครงการ ที่อาจมีความเสี่ยงหรือคาดว่าจะได้รับผลกระทบอื่นๆ ก่อนที่โครงการจะเริ่มดำเนินการงานเพิ่ม, งานขุดดิน/งานฐานรากและ/หรืองาน โครงสร้างอาคาร เพื่อเปรียบเทียบ/แยกแยะระหว่างความเสียหายที่มีอยู่เดิมและ/หรือความเสียหายที่เกิดขึ้นจากการปฏิบัติงานของหน่วยงานใดๆ เช่น งานเพิ่ม, งานขุดดิน/งานฐานรากหรืองาน โครงสร้าง เป็นต้น และบริษัทฤทธา จำกัดได้เข้าสำรวจ ตรวจสอบ/ถ่ายภาพสภาพอาคาร/บ้านของท่าน เมื่อวันที่ 5 สิงหาคม 2568 เป็นที่เรียบร้อยแล้ว

ทั้งนี้ บริษัท ฤทธา จำกัด ขอแจ้ง ท่านเจ้าของบ้าน/อาคารที่ติดกับโครงการ ว่า หากทางโครงการดำเนินงานเสร็จเรียบร้อยแล้ว ทางบริษัทจะเข้ามาสำรวจสภาพ/ตรวจสอบอาคารและ โครงสร้างอาคารหลังจบการก่อสร้าง หากพบความเสียหายที่เกิดจากการก่อสร้างของบริษัทฯ ทางบริษัทฯจะดำเนินการแก้ไขสภาพความเสียหาย โดยเร็วที่สุด

จึงเรียนมาเพื่อทราบ

รับทราบ



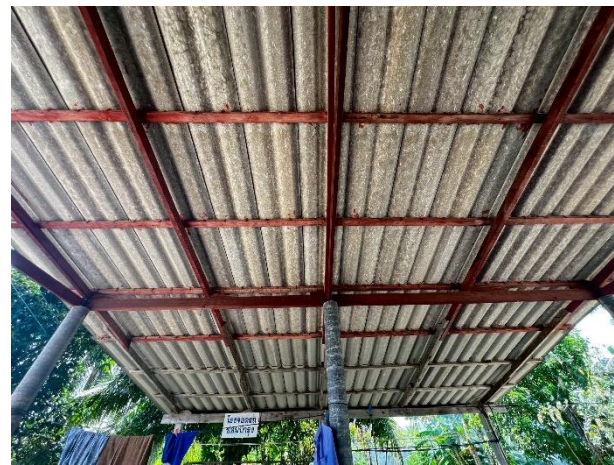
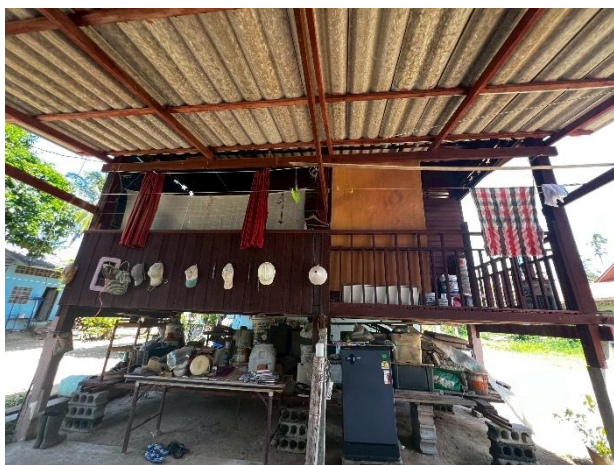









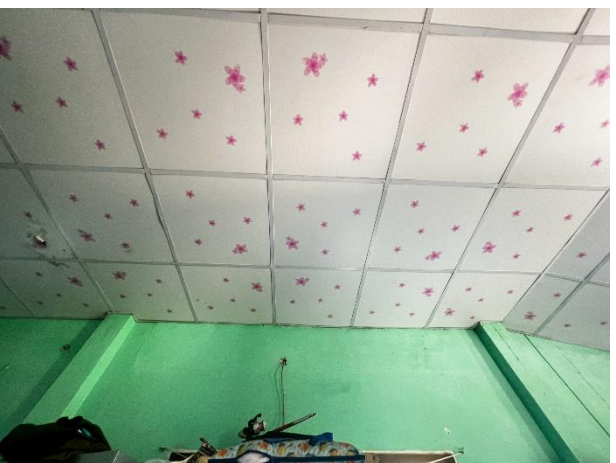
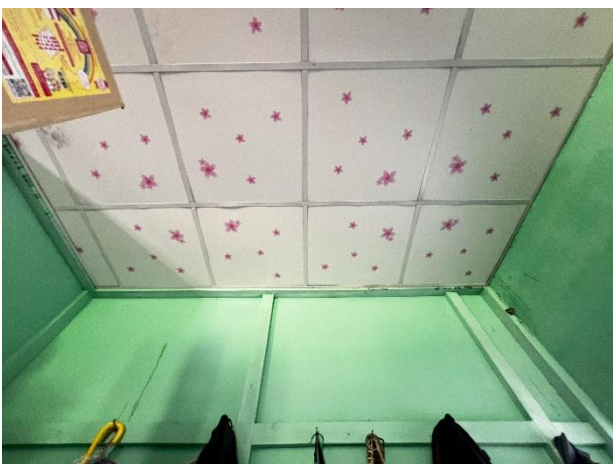

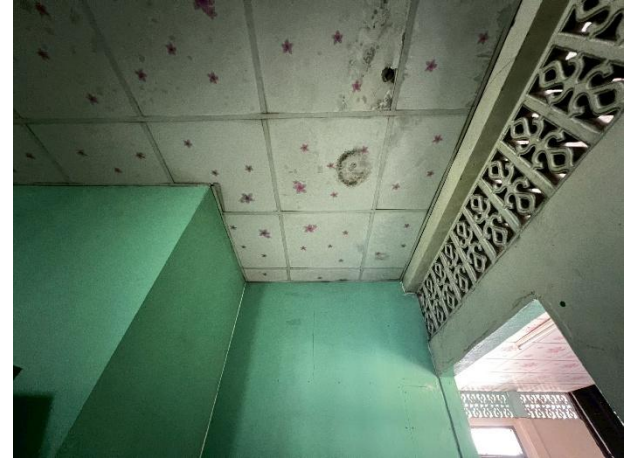

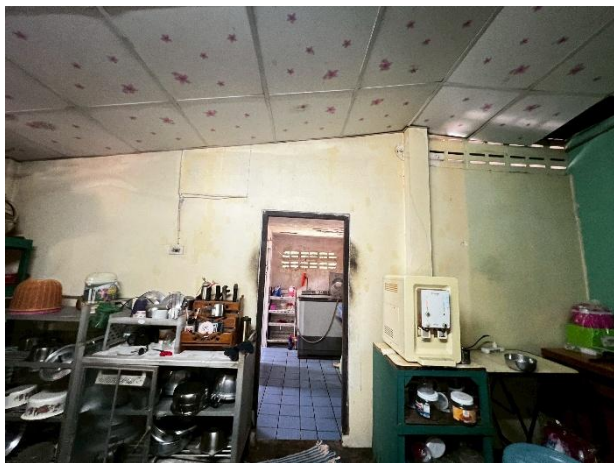

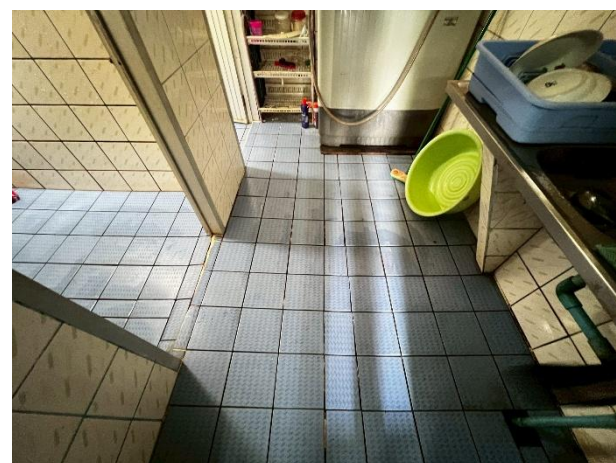

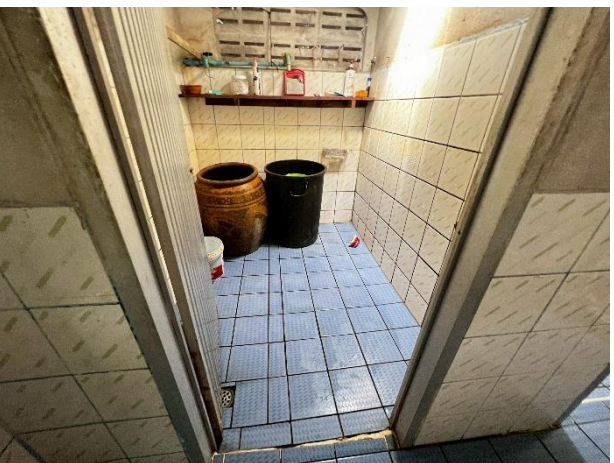
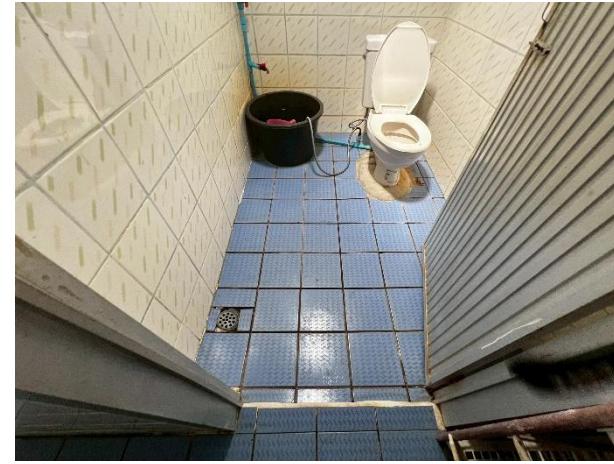
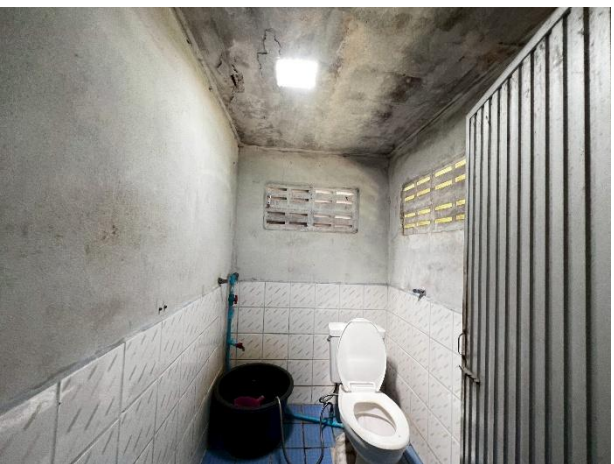
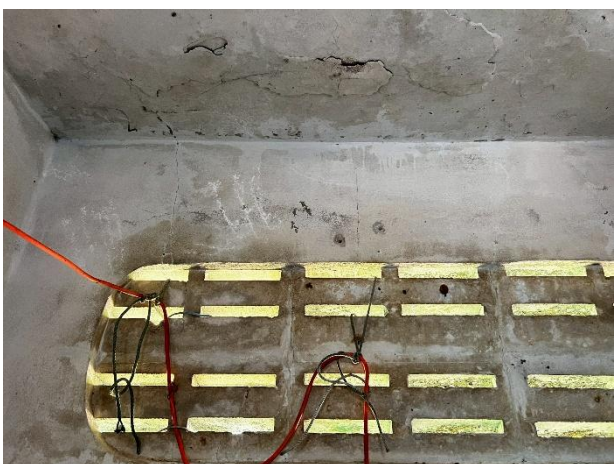
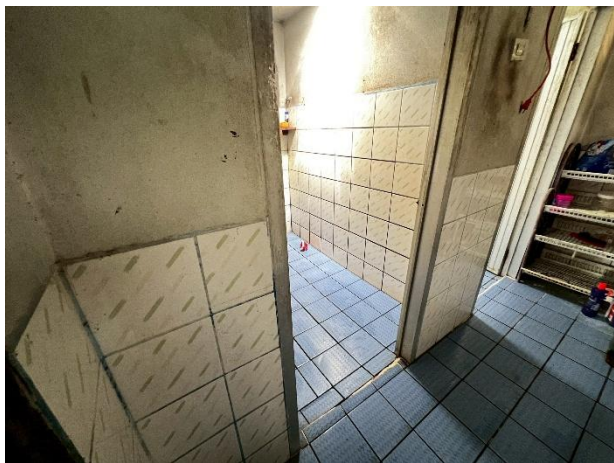

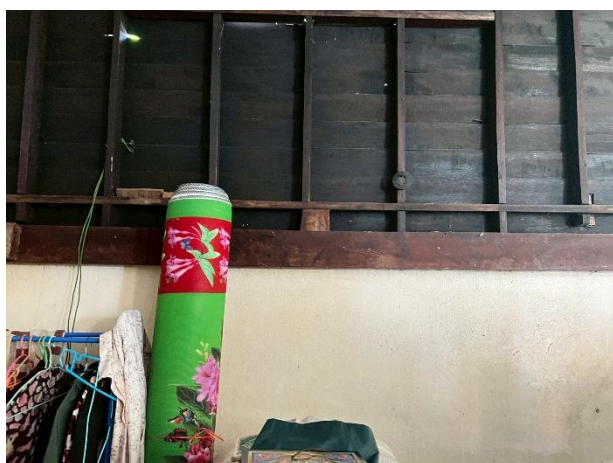
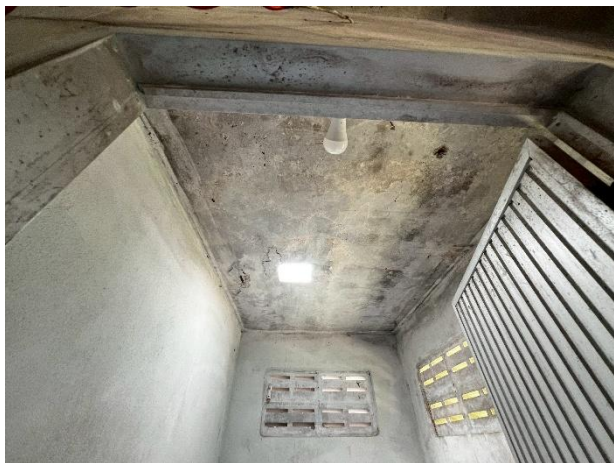

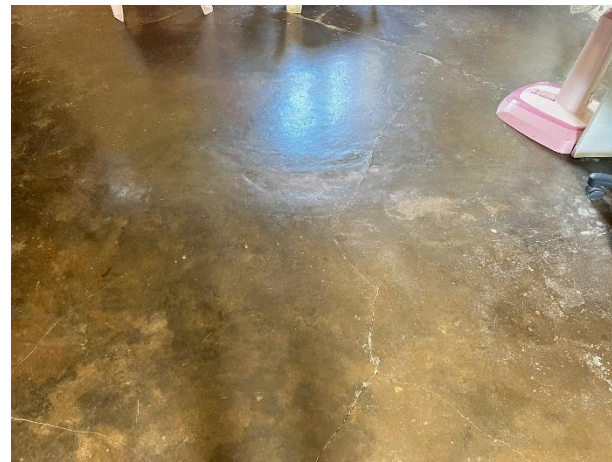
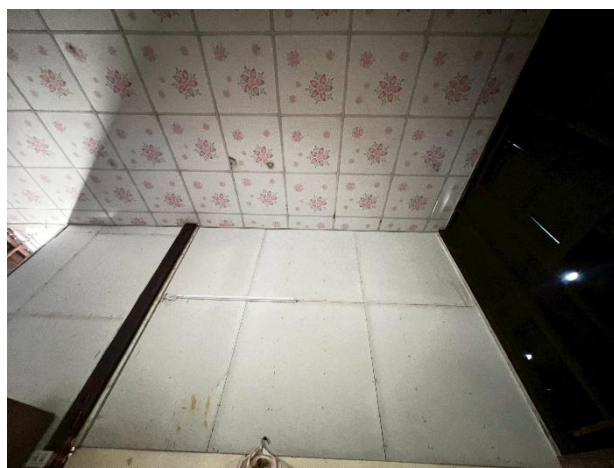

รายงานการสำรวจ สภาพแวดล้อมและสภาพอาคารข้างเคียง
ก่อนเริ่มงานก่อสร้าง



โครงการ NATAI RESORT

จัดทำโดย

บริษัท ฤทธา จำกัด

300 ถนนร่มเกล้า แขวงคลองสามประเวศ

เขตลาดกระบัง กรุงเทพมหานคร 10520

โครงการ NATAI RESORT



พื้นที่โครงการ



บ้านเลขที่ 57/6

บันทึกก่อนก่อสร้าง

วันที่.....18/8/68.....

เอกสาร NTR1...004/25

เรื่อง การตรวจสอบสภาพของอาคารข้างเคียงก่อนการก่อสร้าง

โครงการ NATAI RESORT

เรียน ท่านเจ้าของบ้าน/อาคารติดกับโครงการ บ้านเลขที่ 57/6

บันทึกนี้เป็นบันทึกการสำรวจ ตรวจสอบ/ถ่ายภาพ สภาพอาคารและโครงสร้างที่มีอยู่เดิม รอบๆพื้นที่โครงการ ที่อาจมีความเสี่ยงหรือคาดว่าจะได้รับผลกระทบอื่นๆ ก่อนที่โครงการจะเริ่มดำเนินการ งานเข็ม, งานขุดดิน/งานฐานรากและ/หรืองาน โครงสร้างอาคาร เพื่อเปรียบเทียบ/แยกแยะระหว่างความเสียหายที่มีอยู่เดิมและ/หรือความเสียหายที่เกิดขึ้นจากการปฏิบัติงานของหน่วยงานใดๆ เช่น งานเข็ม, งานขุดดิน/งานฐานรากหรืองาน โครงสร้าง เป็นต้น และบริษัทฤทธา จำกัดได้เข้าสำรวจ ตรวจสอบ/ถ่ายภาพ สภาพอาคาร/บ้านของท่าน เมื่อวันที่ 5 สิงหาคม 2568 เป็นที่เรียบร้อยแล้ว

ทั้งนี้ บริษัท ฤทธา จำกัด ขอแจ้ง ท่านเจ้าของบ้าน/อาคารที่ติดกับโครงการ ว่า หากทางโครงการดำเนินงานเสร็จเรียบร้อยแล้ว ทางบริษัทจะเข้ามาสำรวจสภาพ/ตรวจสอบอาคารและโครงสร้างอาคารหลังจบการก่อสร้าง หากพบความเสียหายที่เกิดจากการก่อสร้างของบริษัทฯ ทางบริษัทฯ จะดำเนินการแก้ไขสภาพความเสียหาย โดยเร็วที่สุด









รายงานการสำรวจ สภาพแวดล้อมและสภาพอาคารข้างเคียง
ก่อนเริ่มงานก่อสร้าง



โครงการ NATAI RESORT

จัดทำโดย

บริษัท ฤทธา จำกัด

300 ถนนร่มเกล้า แขวงคลองสามประเวศ

เขตลาดกระบัง กรุงเทพมหานคร 10520

โครงการ NATAI RESORT



พื้นที่โครงการ



บ้านเลขที่ 57/18



ฤทธา
RITTA

บันทึกก่อนก่อสร้าง

วันที่.....18/8/68.....

เอกสาร NTR1...005/25

เรื่อง การตรวจสอบสภาพของอาคารข้างเคียงก่อนการก่อสร้าง

โครงการ NATAI RESORT

เรียน ท่านเจ้าของบ้าน/อาคารติดกับโครงการ บ้านเลขที่ 57/18

บันทึกนี้เป็นบันทึกการสำรวจ ตรวจสอบ/ถ่ายภาพ สภาพอาคารและโครงสร้างที่มีอยู่เดิม รอบๆพื้นที่โครงการ ที่อาจมีความเสี่ยงหรือคาดว่าจะได้รับผลกระทบอื่นๆ ก่อนที่โครงการจะเริ่มดำเนินการ งานเพิ่ม, งานขุดดิน/งานฐานรากและ/หรืองานโครงสร้างอาคาร เพื่อเปรียบเทียบ/แยกแยะระหว่างความเสียหายที่มีอยู่เดิมและ/หรือความเสียหายที่เกิดขึ้นจากการปฏิบัติงานของหน่วยงานใดๆ เช่น งานเพิ่ม, งานขุดดิน/งานฐานรากหรืองาน โครงสร้าง เป็นต้น และบริษัทฤทธา จำกัดได้เข้าสำรวจ ตรวจสอบ/ถ่ายภาพ สภาพอาคาร/บ้านของท่าน เมื่อวันที่ 5 สิงหาคม 2568 เป็นที่เรียบร้อยแล้ว

ทั้งนี้ บริษัท ฤทธา จำกัด ขอแจ้ง ท่านเจ้าของบ้าน/อาคารที่ติดกับโครงการ ว่า หากทางโครงการดำเนินงานเสร็จเรียบร้อยแล้ว ทางบริษัทจะเข้ามาสำรวจสภาพ/ตรวจสอบอาคารและโครงสร้าง อาคารหลังจบการก่อสร้าง หากพบความเสียหายที่เกิดจากการก่อสร้างของบริษัทฯ ทางบริษัทฯจะ ดำเนินการแก้ไขสภาพความเสียหาย โดยเร็วที่สุด





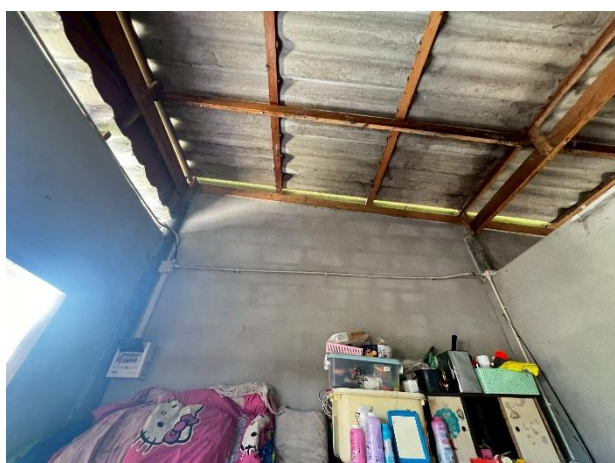
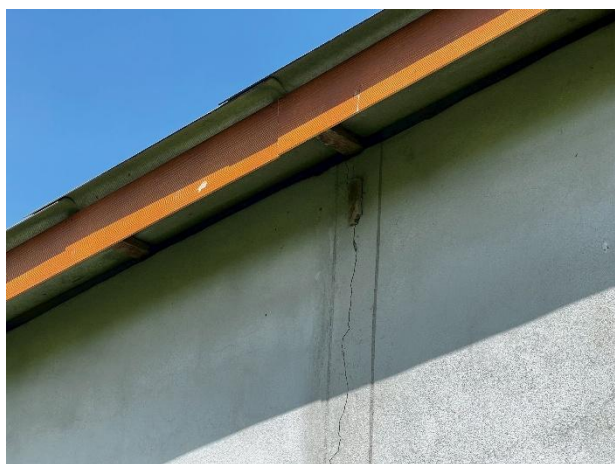
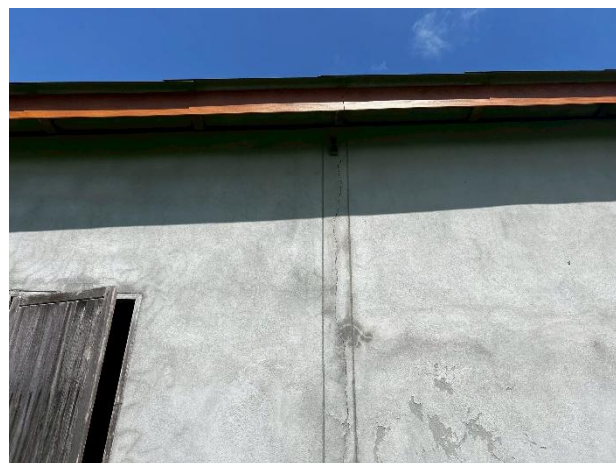

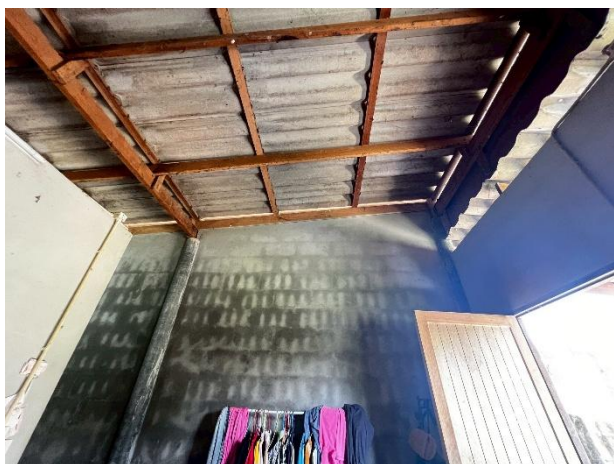

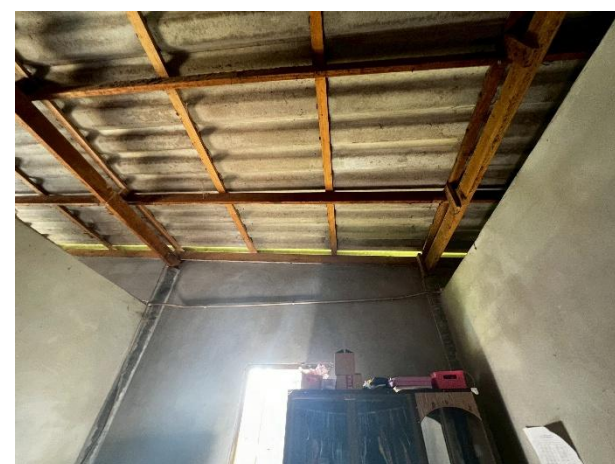
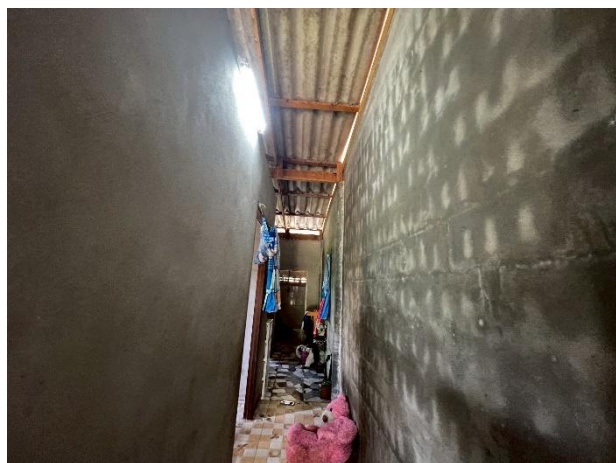

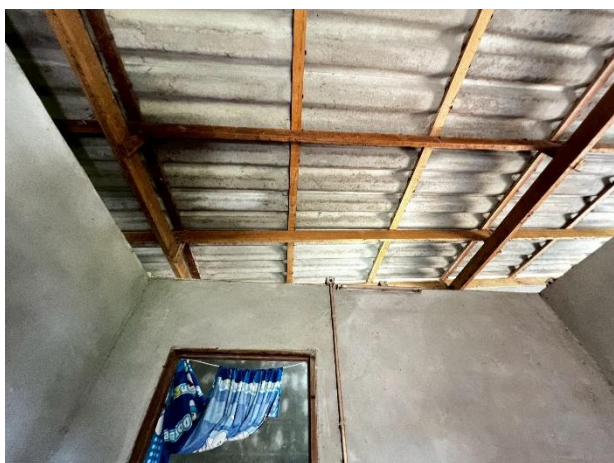

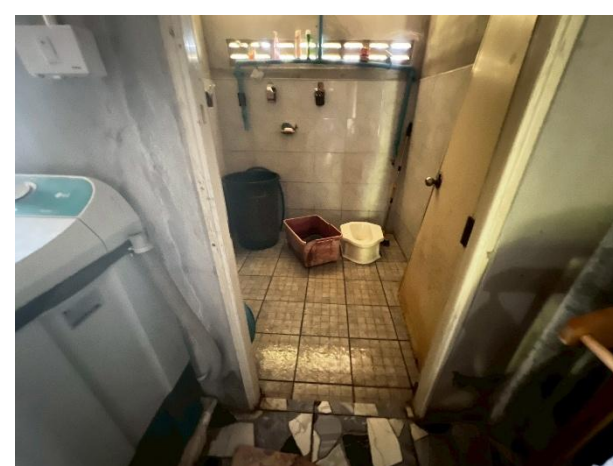
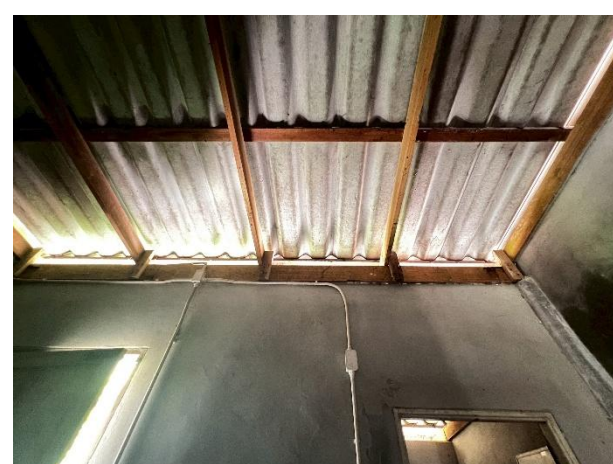
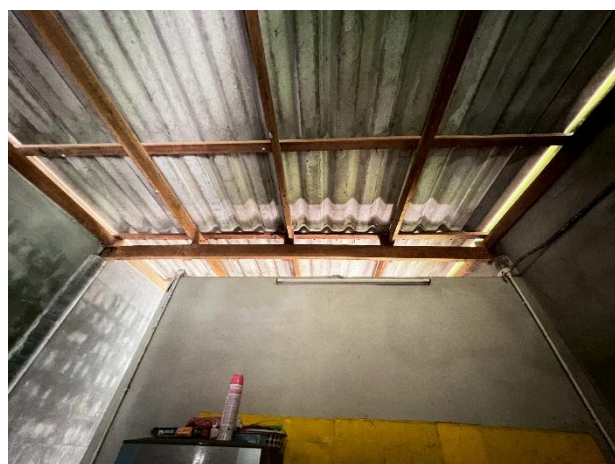

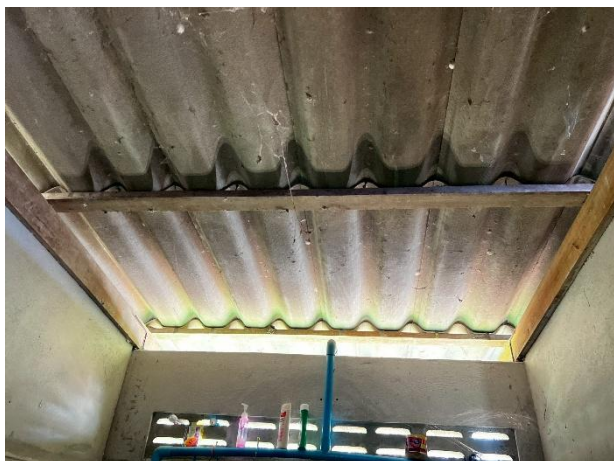
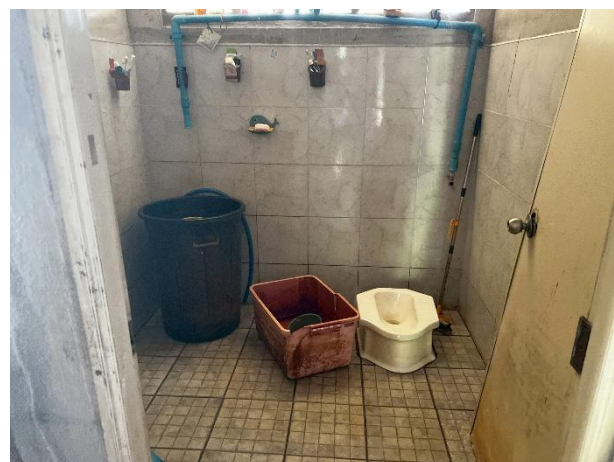
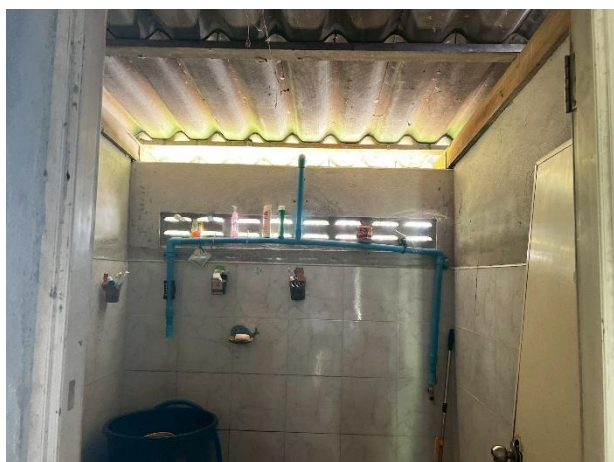

รายงานการสำรวจ สภาพแวดล้อมและสภาพอาคารข้างเคียง
ก่อนเริ่มงานก่อสร้าง



โครงการ NATAI RESORT

จัดทำโดย

บริษัท ฤทธา จำกัด

300 ถนนร่มเกล้า แขวงคลองสามประเวศ

เขตลาดกระบัง กรุงเทพมหานคร 10520

โครงการ NATAI RESORT



พื้นที่โครงการ



บ้านเลขที่ 57

บันทึกก่อนก่อสร้าง

วันที่..... 10/8/68

เอกสาร NTR1...006/25

เรื่อง การตรวจสอบสภาพของอาคารข้างเคียงก่อนการก่อสร้าง

โครงการ NATAI RESORT

เรียน ท่านเจ้าของบ้าน/อาคารติดกับโครงการ บ้านเลขที่ 57

บันทึกนี้เป็นบันทึกการสำรวจ ตรวจสอบ/ถ่ายภาพ สภาพอาคารและโครงสร้างที่มีอยู่เดิมรอบๆพื้นที่โครงการ ที่อาจมีความเสี่ยงหรือคาดว่าจะได้รับผลกระทบอื่นๆ ก่อนที่โครงการจะเริ่มดำเนินการงานเข็ม, งานขุดดิน/งานฐานรากและ/หรืองานโครงสร้างอาคาร เพื่อเปรียบเทียบ/แยกแยะระหว่างความเสียหายที่มีอยู่เดิมและ/หรือความเสียหายที่เกิดขึ้นจากการปฏิบัติงานของหน่วยงานใดๆ เช่น งานเข็ม, งานขุดดิน/งานฐานรากหรืองานโครงสร้าง เป็นต้น และบริษัทฤทธา จำกัดได้เข้าสำรวจ ตรวจสอบ/ถ่ายภาพสภาพอาคาร/บ้านของท่าน เมื่อวันที่ 5 สิงหาคม 2568 เป็นที่เรียบร้อยแล้ว

ทั้งนี้ บริษัท ฤทธา จำกัด ขอแจ้ง ท่านเจ้าของบ้าน/อาคารที่ติดกับโครงการ ว่า หากทางโครงการดำเนินงานเสร็จเรียบร้อยแล้ว ทางบริษัทจะเข้ามาสำรวจสภาพ/ตรวจสอบอาคารและโครงสร้างอาคารหลังจบการก่อสร้าง หากพบความเสียหายที่เกิดจากการก่อสร้างของบริษัทฯ ทางบริษัทฯจะดำเนินการแก้ไขสภาพความเสียหาย โดยเร็วที่สุด





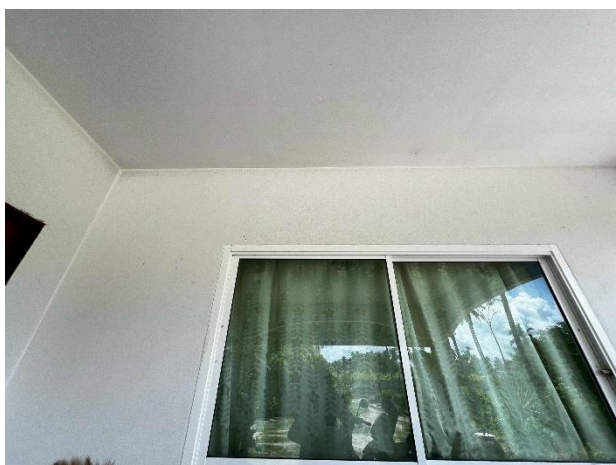
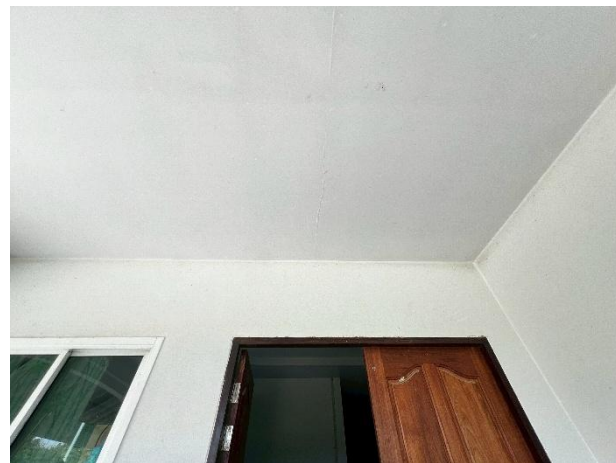

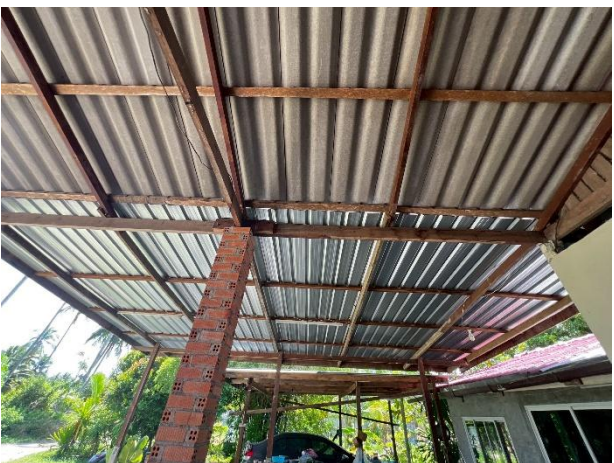
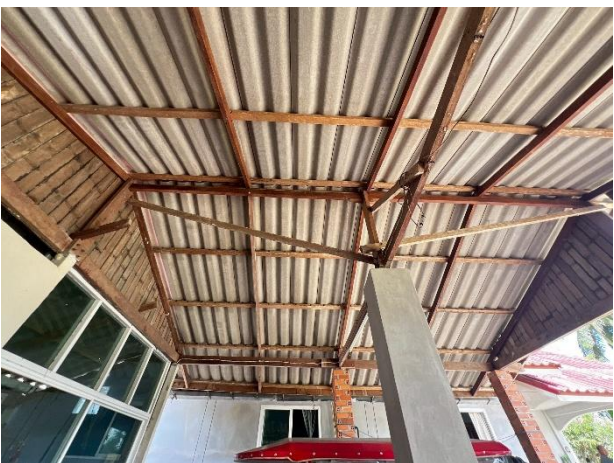
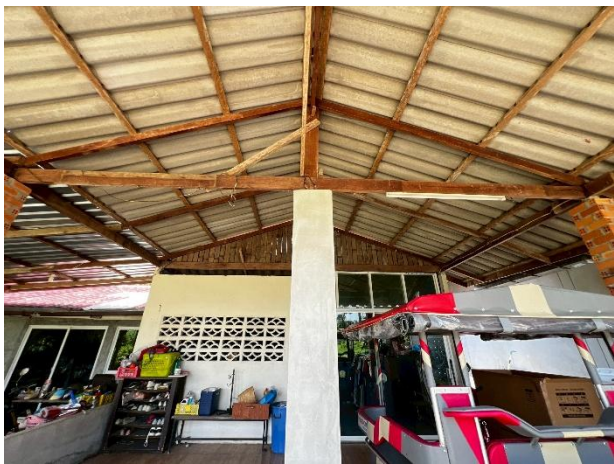





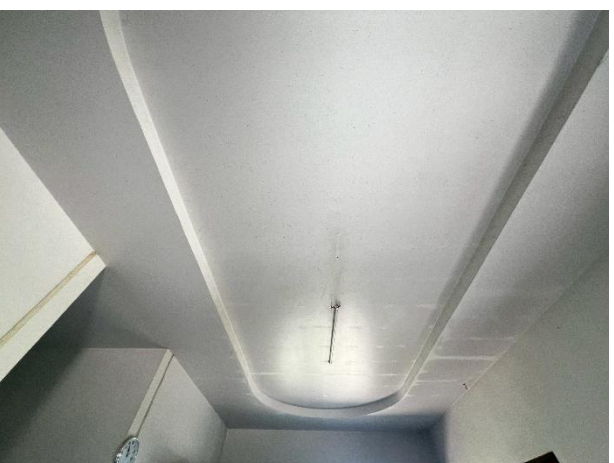
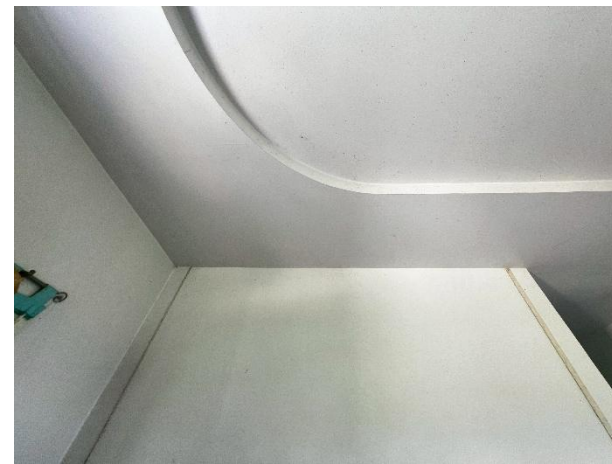

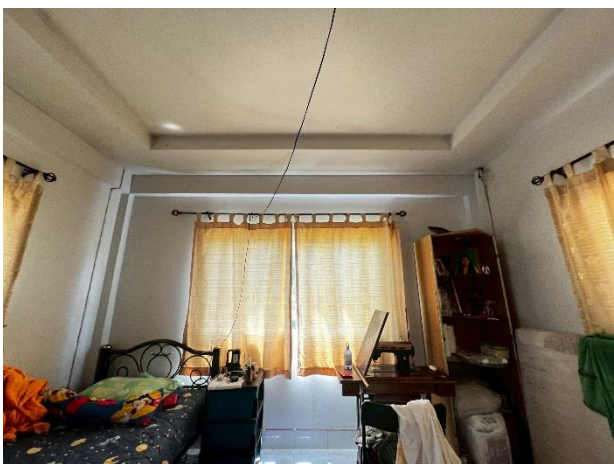
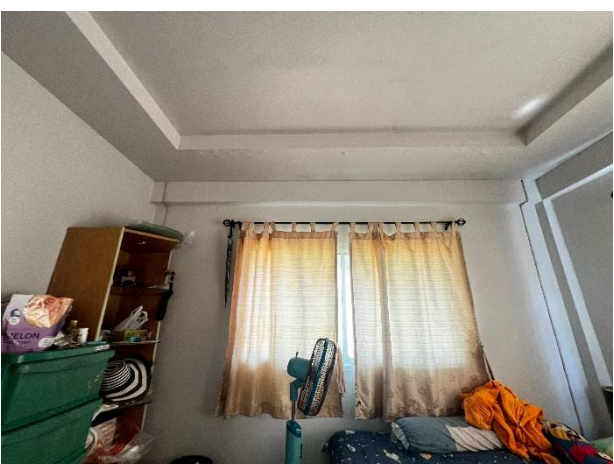
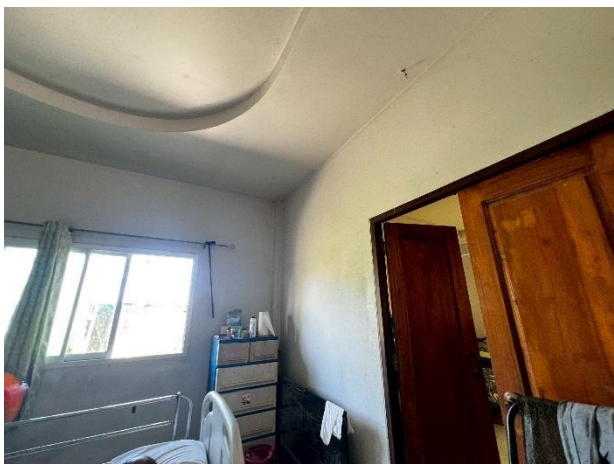
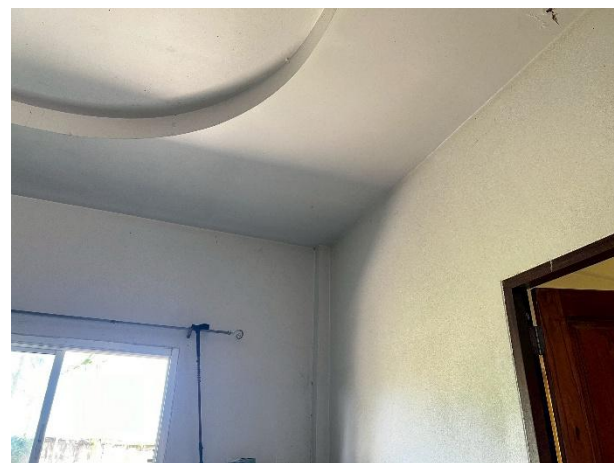
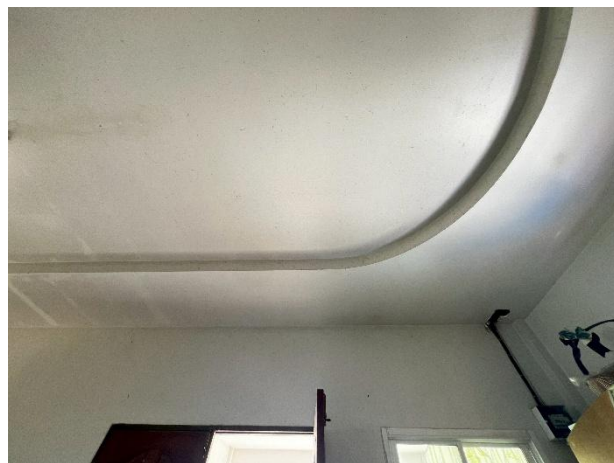

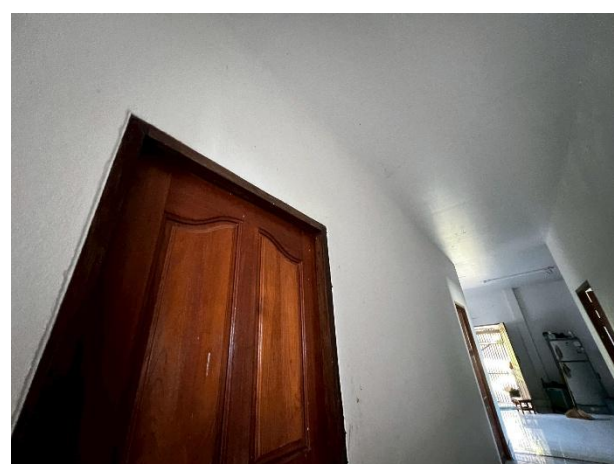
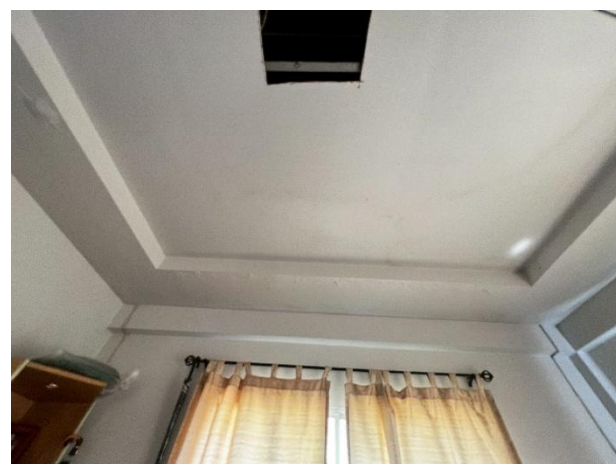
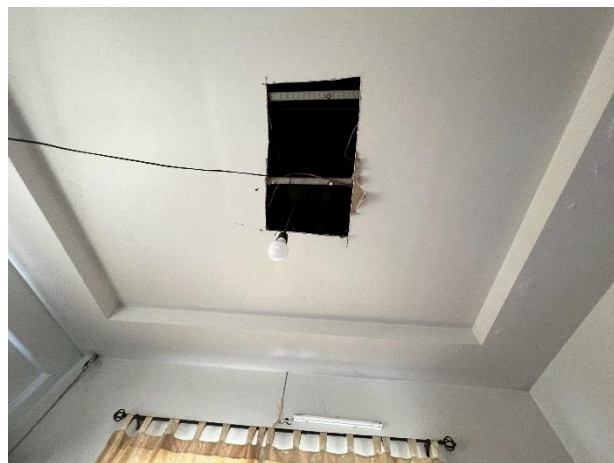
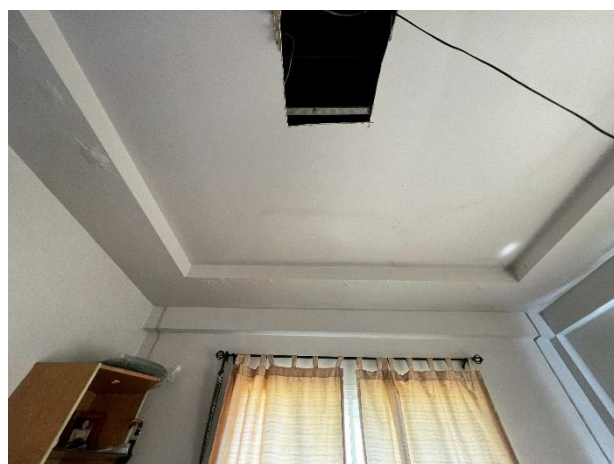
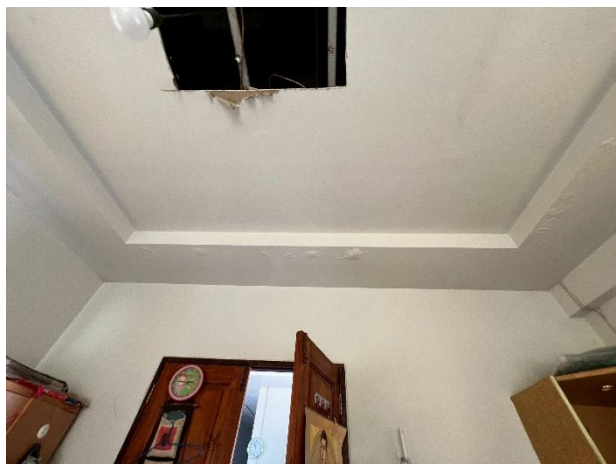

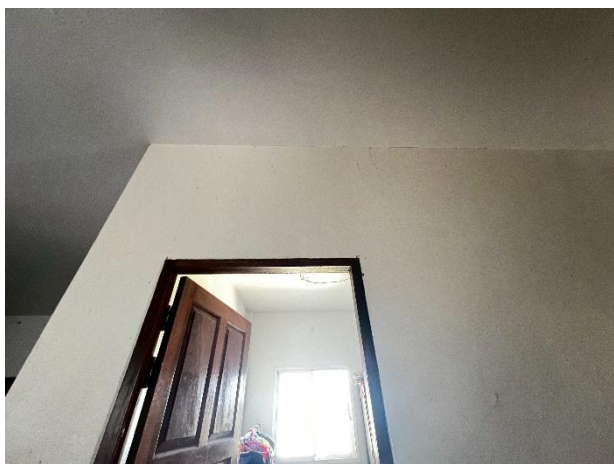
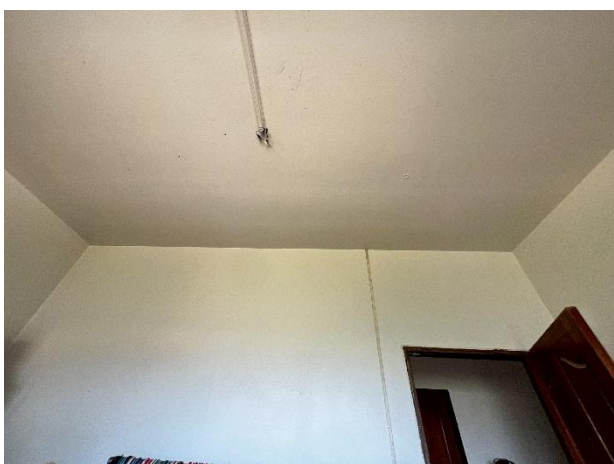
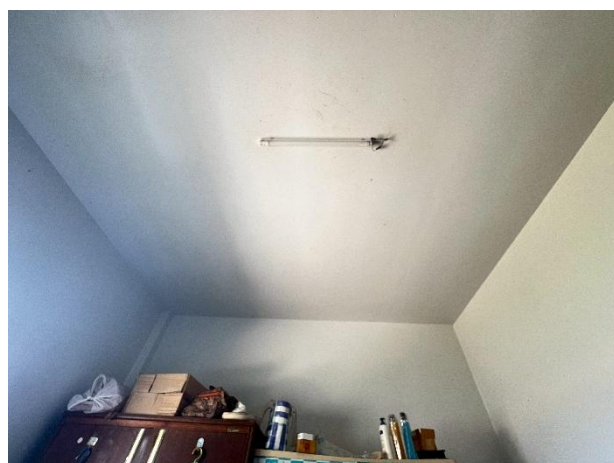
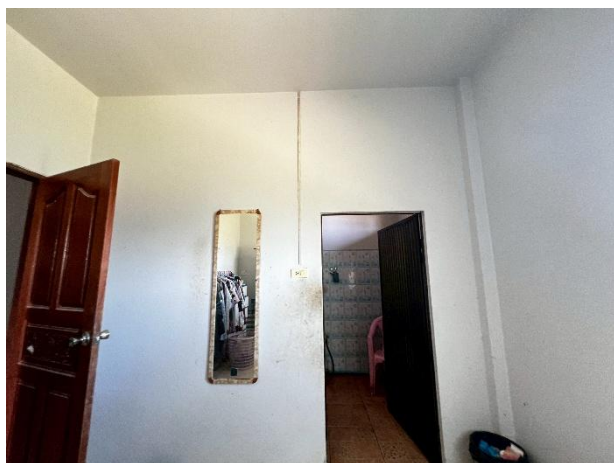
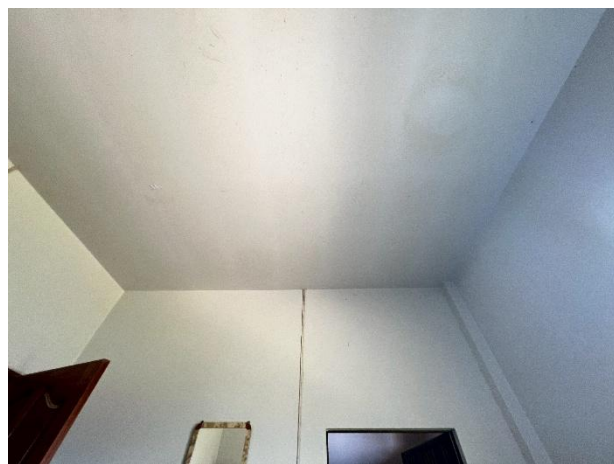
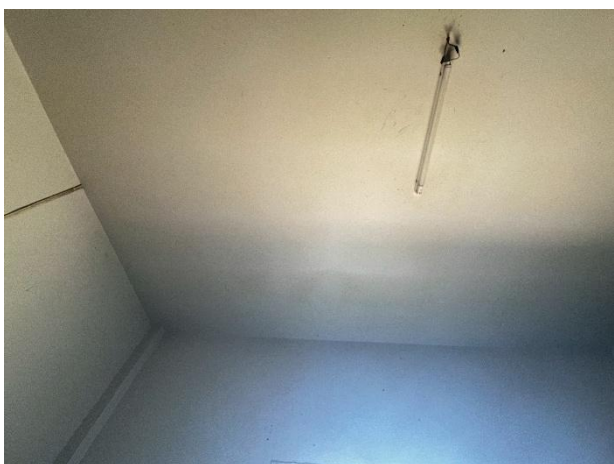

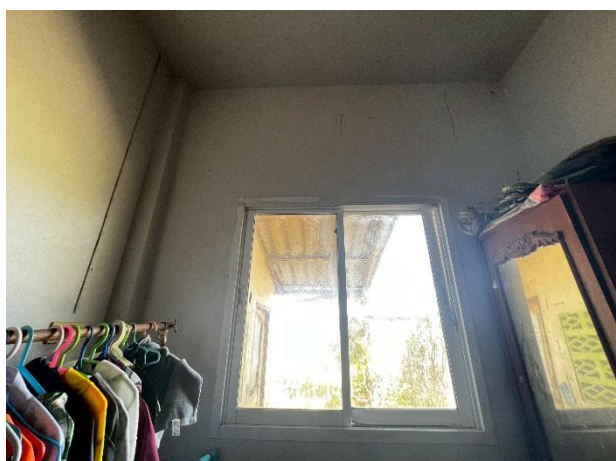
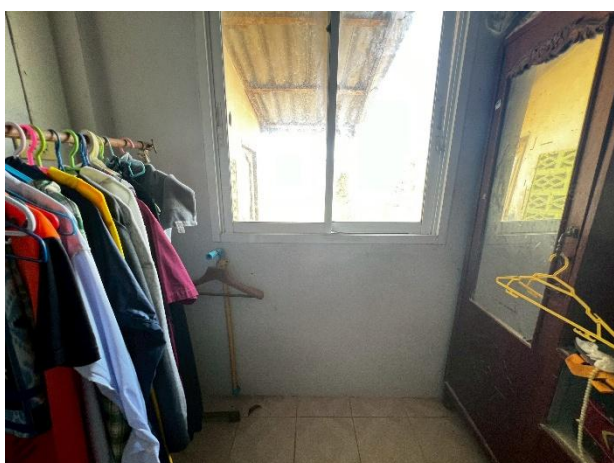
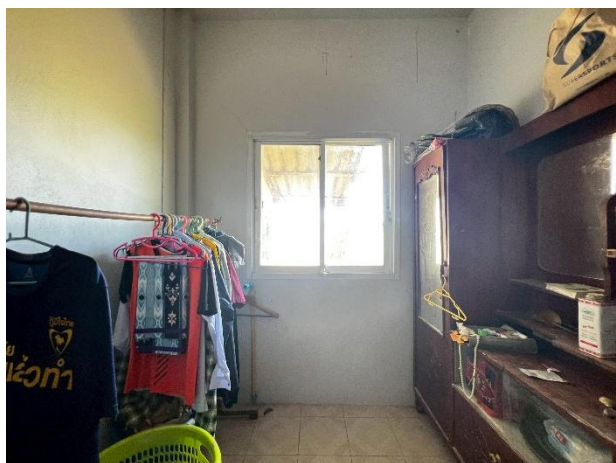
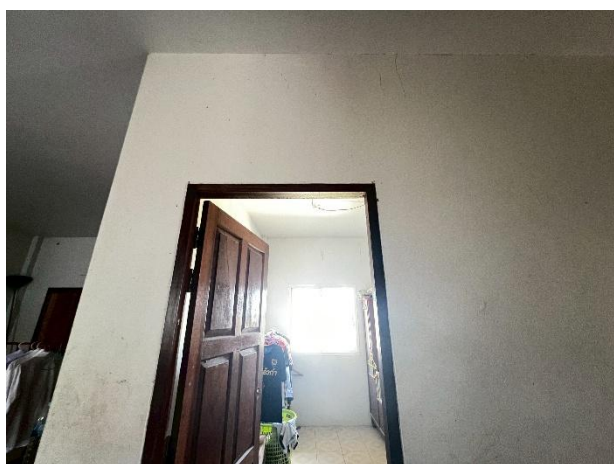
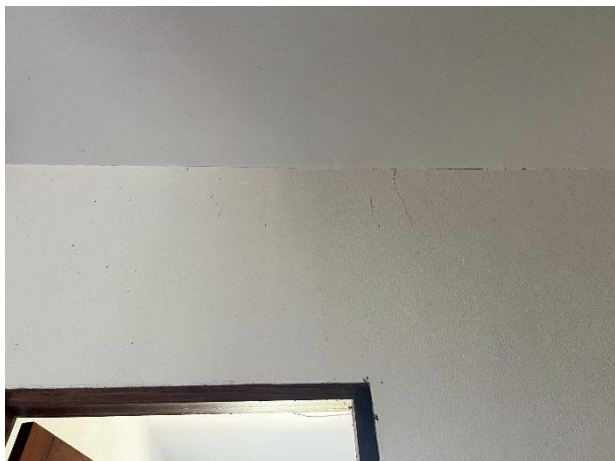

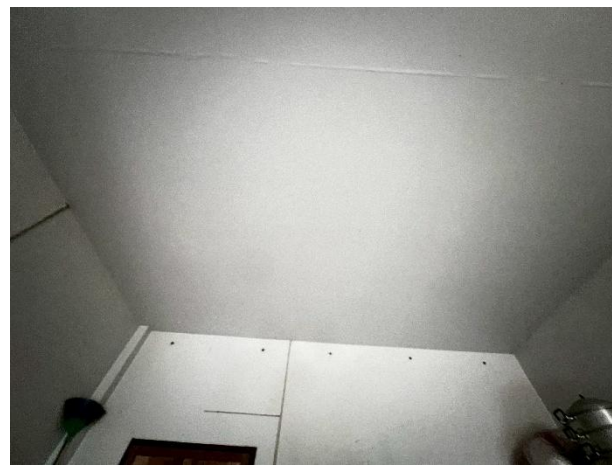
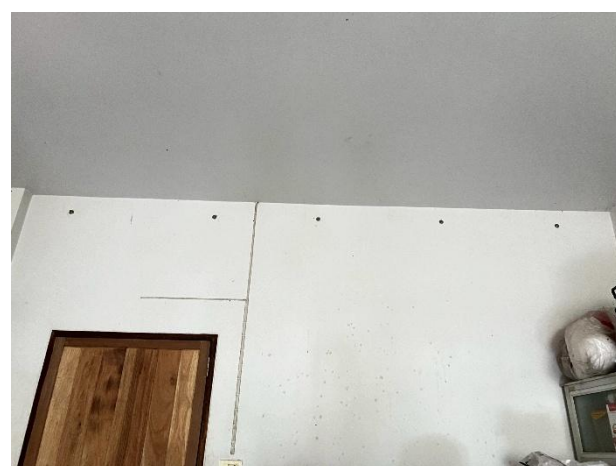
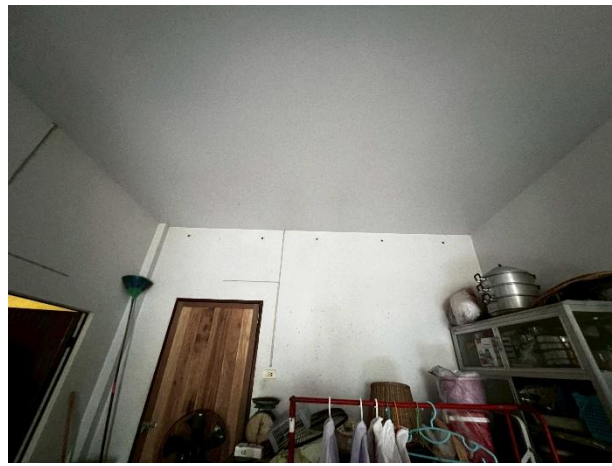
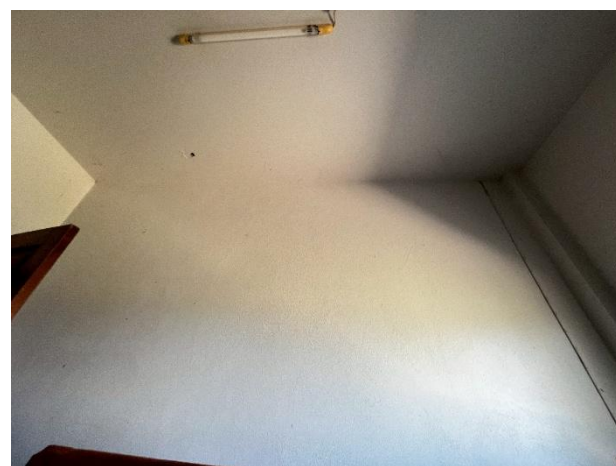
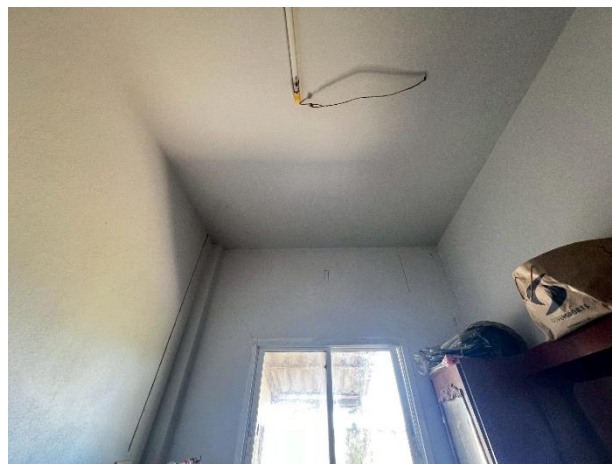
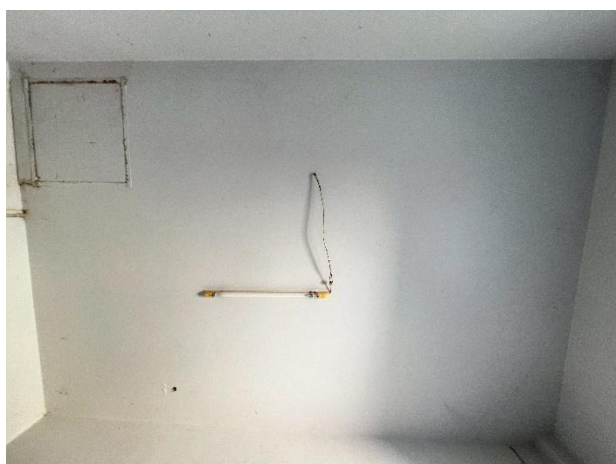
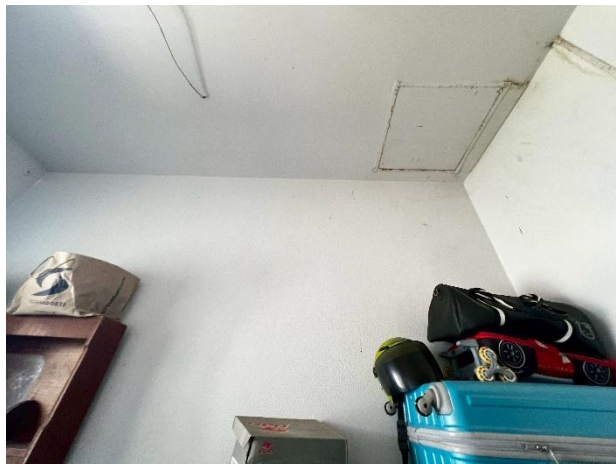

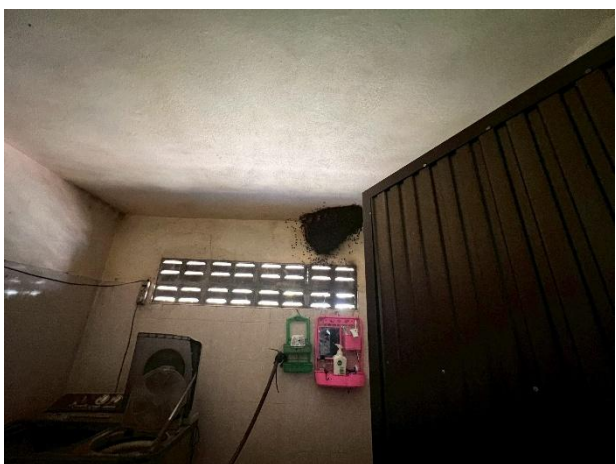
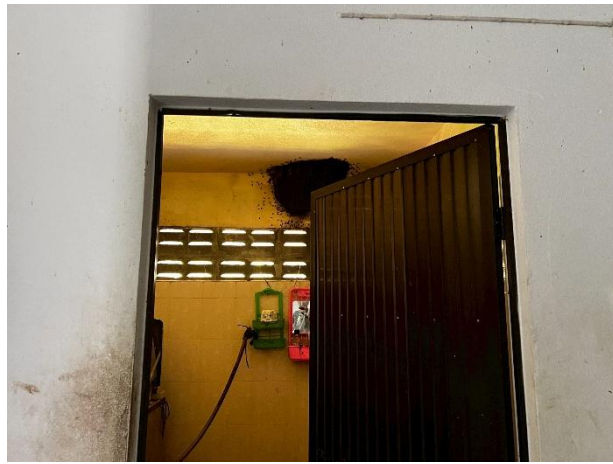
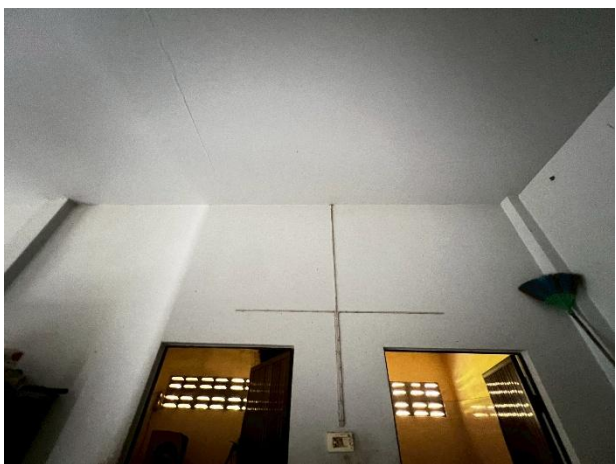
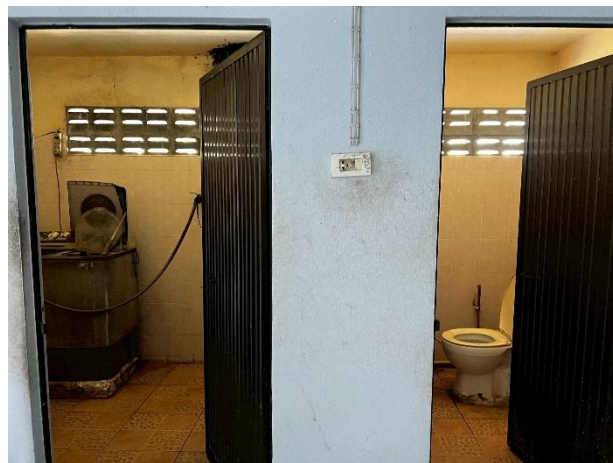
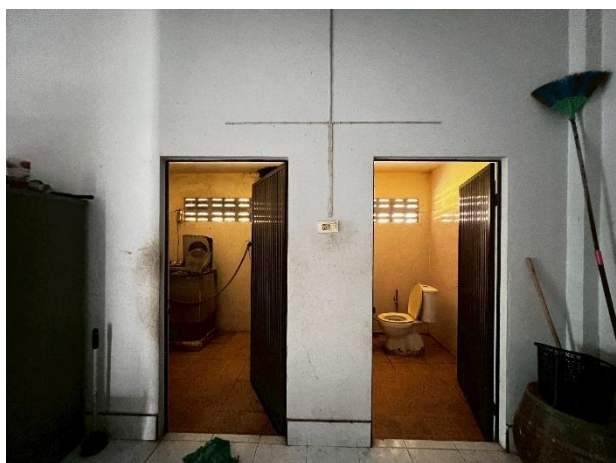

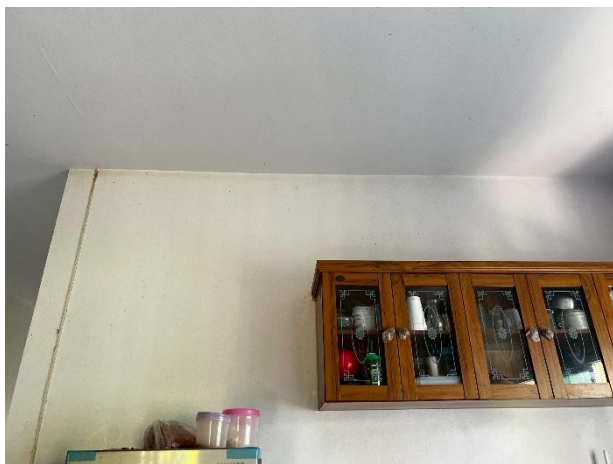
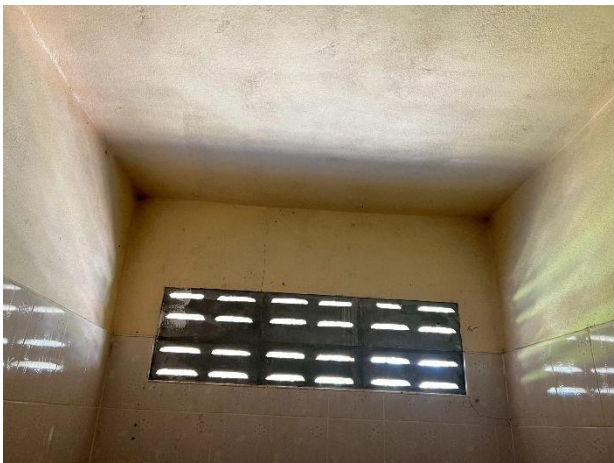
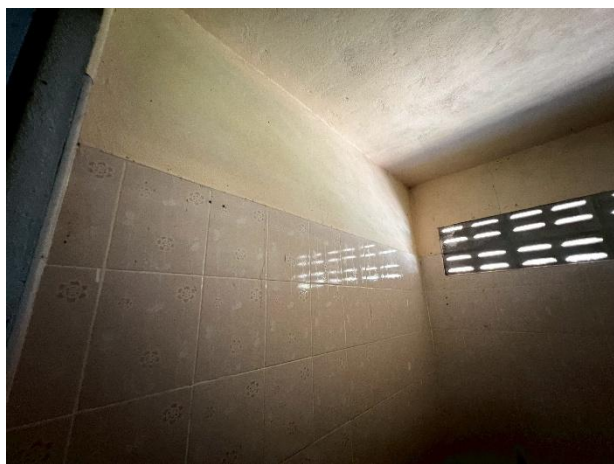
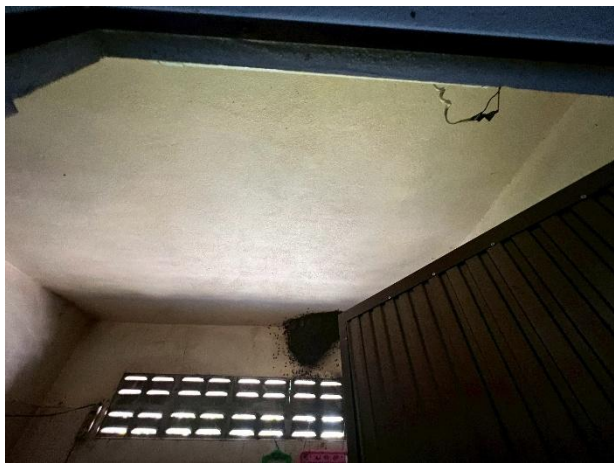

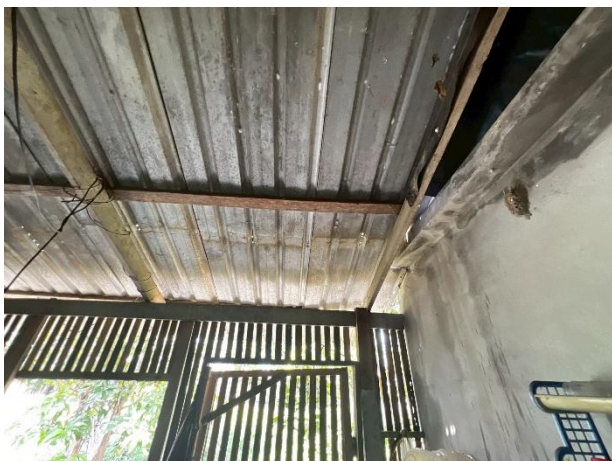
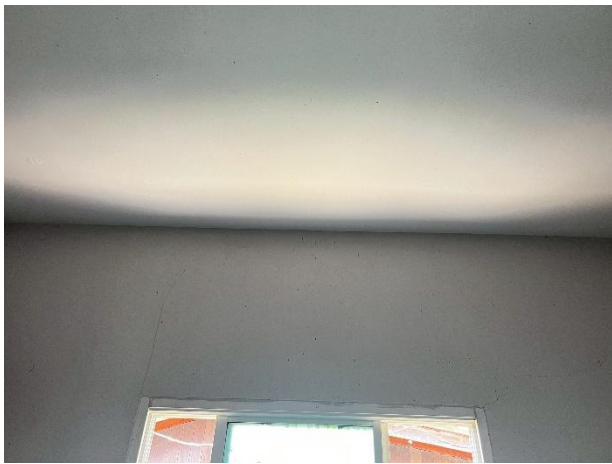

รายงานการสำรวจ สภาพแวดล้อมและสภาพอาคารข้างเคียง
ก่อนเริ่มงานก่อสร้าง



โครงการ NATAI RESORT

จัดทำโดย

บริษัท ฤทธา จำกัด

300 ถนนร่มเกล้า แขวงคลองสามประเวศ

เขตลาดกระบัง กรุงเทพมหานคร 10520

โครงการ NATAI RESORT



พื้นที่โครงการ



มัสยิดนูรุ้ล

บันทึกก่อนก่อสร้าง

วันที่.....

เอกสาร NTR1...007/25

เรื่อง การตรวจสอบสภาพของอาคารข้างเคียงก่อนการก่อสร้าง

โครงการ NATAI RESORT

เรียน ท่านเจ้าของบ้าน/อาคารติดกับ โครงการ มัสยิดนูรุ้ล

บันทึกนี้เป็นบันทึกการสำรวจ ตรวจสอบ/ถ่ายภาพ สภาพอาคารและโครงสร้างที่มีอยู่เดิม รอบๆพื้นที่โครงการ ที่อาจมีความเสี่ยงหรือคาดว่าจะได้รับผลกระทบอื่นๆ ก่อนที่โครงการจะเริ่มดำเนินการ งานเข็ม, งานขุดดิน/งานฐานรากและ/หรืองานโครงสร้างอาคาร เพื่อเปรียบเทียบ/แยกแยะระหว่างความเสียหายที่มีอยู่เดิมและ/หรือความเสียหายที่เกิดขึ้นจากการปฏิบัติงานของหน่วยงานใดๆ เช่น งานเข็ม, งานขุดดิน/งานฐานรากหรืองาน โครงสร้าง เป็นต้น และบริษัทฤทธา จำกัดได้เข้าสำรวจ ตรวจสอบ/ถ่ายภาพ สภาพอาคาร/บ้านของท่าน เมื่อวันที่ 6 สิงหาคม 2568 เป็นที่เรียบร้อยแล้ว

ทั้งนี้ บริษัท ฤทธา จำกัด ขอแจ้ง ท่านเจ้าของบ้าน/อาคารที่ติดกับโครงการ ว่า หากทางโครงการดำเนินงานเสร็จเรียบร้อยแล้ว ทางบริษัทจะเข้ามาสำรวจสภาพ/ตรวจสอบอาคารและโครงสร้างอาคารหลังจบการก่อสร้าง หากพบความเสียหายที่เกิดจากการก่อสร้างของบริษัทฯ ทางบริษัทฯจะดำเนินการแก้ไขสภาพความเสียหาย โดยเร็วที่สุด







รายงานการสำรวจ สภาพแวดล้อมและสภาพอาคารข้างเคียง
ก่อนเริ่มงานก่อสร้าง



โครงการ NATAI RESORT

จัดทำโดย

บริษัท ฤทธา จำกัด

300 ถนนร่มเกล้า แขวงคลองสามประเวศ

เขตลาดกระบัง กรุงเทพมหานคร 10520

โครงการ NATAI RESORT



-  พื้นที่โครงการ
-  SAVA BEACH VILLAS



บันทึกก่อนก่อสร้าง

วันที่.....

เอกสาร NTR1...008/25

เรื่อง การตรวจสอบสภาพของอาคารข้างเคียงก่อนการก่อสร้าง

โครงการ NATAI RESORT

เรียน ท่านเจ้าของบ้าน/อาคารติดกับโครงการ **Sava Beach Villas**

บันทึกนี้เป็นบันทึกการสำรวจ ตรวจสอบ/ถ่ายภาพ สภาพอาคารและโครงสร้างที่มีอยู่เดิม รอบๆพื้นที่โครงการ ที่อาจมีความเสี่ยงหรือคาดว่าจะได้รับผลกระทบอื่นๆ ก่อนที่โครงการจะเริ่มดำเนินการ งานเข็ม, งานขุดดิน/งานฐานรากและ/หรืองาน โครงสร้างอาคาร เพื่อเปรียบเทียบ/แยกแยะระหว่างความเสียหายที่มีอยู่เดิมและ/หรือความเสียหายที่เกิดขึ้นจากการปฏิบัติงานของหน่วยงานใดๆ เช่น งานเข็ม, งาน ขุดดิน/งานฐานรากหรืองาน โครงสร้าง เป็นต้น และบริษัทฤทธา จำกัดได้เข้าสำรวจ ตรวจสอบ/ถ่ายภาพ สภาพอาคาร/บ้านของท่าน เมื่อวันที่ 21 สิงหาคม 2568 เป็นที่เรียบร้อยแล้ว

ทั้งนี้ บริษัท ฤทธา จำกัด ขอแจ้ง ท่านเจ้าของบ้าน/อาคารที่ติดกับโครงการ ว่า หากทาง โครงการดำเนินงานเสร็จเรียบร้อยแล้ว ทางบริษัทจะเข้ามาสำรวจสภาพ/ตรวจสอบอาคารและโครงสร้าง อาคารหลังจบการก่อสร้าง หากพบความเสียหายที่เกิดจากการก่อสร้างของบริษัทฯ ทางบริษัทฯ จะ ดำเนินการแก้ไขสภาพความเสียหาย โดยเร็วที่สุด



